DÜNYA'YA YAKLAŞIYOR LARDI...
DÜNYA'NIN SAVUNMASI İÇİN SAKLANMIŞ OLAN BÜTÜN FÜZELER UZAYA FIRLATILMIŞTI...
PEK AZ VAKTİMİZ KALDI, KOMUTAN!
SİZ ÇEKİLİN, MAT. BEN PLUTON FÜZELERİNİ FIRLATMALARI İÇİN EMİR VERDİM!
GÖKTAŞLARI PARÇALANIYORLARDI...
BİR TÜRLÜ BİTMİYORLAR!
ATEŞTOP, DERHAL UZAY ŞEHRİNE DÖNÜN!
FÜZELER DE BU İŞİ BAŞARAMADI. DÜNYA TEHLİKEDE!..
KARA KUVVETLERİNİ DE SEFERBER ETMEMİZ GEREKİYOR!
TEHLİKE DÜDÜKLERİ ÖTTÜ...
BÜTÜN KARA KUVVETLERİ, ALTINCI ALANA, SON HIZLA!
ÇABUK, STİF, ÇABUK!
ALTINCI ALAN...
İŞTE BİR TANESİ İNMİŞ... TIPKI BİZİM SİNTEKS'TE BULDUĞUMUZ GİBİ...
BU SEFER İÇİNDE NE OLDUĞUNU ÖĞRENECEĞİZ!..
KABUK AÇILMAYA BAŞLAMIŞTI...
BÜTÜN SİLÂHLAR, ATEŞE HAZIR OL! DÜŞMAN KARŞINIZDA...

5 UZAYDAKİ YARMA GEZEGENLERE ÖLÜM SAÇAN GÖKTAŞLARINA BİNMİŞ CANAVARLARI ATEŞTOP PARÇALAYAMAMIŞ, BUNLARDAN BİR TANESİ YERYÜZÜNE İNMİŞTİ... TOP BİÇİMİNDEKİ KABUK AÇILINCA İÇİNDEKİ ORTAYA ÇIKTI...
BİR AHTAPOT!..
BİZE DOĞRU GELİYOR!
AMAN NE KORKUNÇ ŞEY!
CANAVAR KOLLARINI BİRDENBİRE UZATTI, ÜÇ KİŞİYİ YAKALADI...
ATEŞ!
TANKLAR CANAVARI SARDI...
BAK, MAT! KÖK SALMAYA BAŞLADI...
BİR İKİ DAKİKADA AHTAPOT İKİ KAT BÜYÜDÜ...
HEMEN TOP ATEŞİNE GEÇMELİYİZ!
BAKIN, BAKIN! DAHA GELİYORLAR. ÜÇ TANESİ DAHA YERE İNİYOR.
BİR ZİL SESİ ÜZERİNE KOMUTAN ARABASINA KOŞTU, TELEVİZYONU AÇTI.
BAŞKAN BÜTÜN BAKAN VE KOMUTANLARLA BİR TOPLANTI YAPACAK. SİZ DE RAPORUNUZU HAZIRLAYIP GELEBİLİR MİSİNİZ?
HAY HAY.

PEKİ EFENDİM.
YÜZBAŞI, CANAVARLAR HAKKINDA BÜTÜN HABERLERİ TOPLA, BİR RAPOR YAZ.
BEN BAŞKENT'E GİDİYORUM, STİF.
BAŞKANIN KURUL TOPLANTISINDA...
UZAY ŞEHRİNDEKİ DURUM NEDİR, KOMUTAN ZERO?
SON RAPORLARA GÖRE CANAVARLAR ÜÇ YERİ ELLERİNE GEÇİRDİLER.
PROFESÖR MAT'A GÖRE BÜTÜN KUVVETLERİMİZİ BİR YERE TOPLAMAK DAHA İYİ OLUR...
NİÇİN PROFESÖR? SÖYLEYİN.
ANLAŞILAN, YERYÜZÜNE İLK İNEN, BURAYI BEYENDİĞİNİ ÖTEKİLERE BİLDİRMİŞ Kİ, ÖTEKİ...
...LER DE GELDİLER. BUNLARDAN BİRİNİ YAKALAR DA İNCELERSEK, ARALARINDA NASIL ANLAŞTIKLARI ÖĞRENİLİR.
AMA O ZAMANA KADAR ÖTEKİLER DÜNYAYI ELLERİNE GEÇİRİRLER!
KUSURA BAKMAYIN PROFESÖR. TEKLİFİNİZİ BEN DE KABUL EDEMİYECEĞİM.
KOMUTAN ZERO, UZAY ŞEHRİNİ BOŞALTACAKSINIZ. KOBALT BOMBALARI ATILMASI İÇİN EMİR VERİYORUM!
BAŞKANIN EMRİ DERHAL YERİNE GETİRİLDİ. BÜTÜN KUVVETLER UZAY ŞEHRİNDEN AYRILDI...
YALNIZ KOMUTAN ZERO, STİF VE MAT ORADA KALMIŞLARDI.
BOMBARDIMAN UÇAKLARI GELİYOR, HAZIRLIKLARINIZI YAPIN...
BU CANAVARLARI YENEMİYECEĞİZ. BİZ DE GİTMEK ZORUNDA KALACAĞIZ KOMUTANIM!
BU ŞEHİR BÜYÜK GAYRETLERLE KURULDU, STİF. BEŞ DAKİKADA BIRAKIP GİDEMEYİZ...
DÜNYA HAVA KUVVETLERİ KOBALT BOMBALARIYLA YÜKLÜ UÇAKLARINI SEFERBER ETMİŞTİ...

6
UZAYDA, GÖKTAŞLARINA BİNMİŞ OLARAK GELİP, GEZEGENLERE ÖLÜM SAÇAN AHTAPOTLAR EN SONUNDA DÜNYA'YA DA AYAK BASMIŞLARDI. DÜNYA HAVA KUVVETLERİ ONLARA KARŞI EN ÜSTÜN BOMBARDIMAN UÇAKLARINI SEFERBER ETTİ...
SAVAŞ SABAH SAAT 4.54'TE AÇILDI...
BOMBA KAPAKLARI AÇILSIN! 009 AÇIDAN ATEŞ!..
KOMUTAN ZERO SONUNA KADAR SAVUNMAYA KARAR VERMİŞTİ...
GERİ KALAN KUVVETLER DE ÜSTEN AYRILSIN!
PEKİ EFENDİM.
YÜZBAŞI NORRİS BU EMRİ YERİNE GETİRMEK ÜZERE İKEN BİRDEN HAYKIRDI...
BAKIN, KOMUTANIM! CANAVAR SENDELEMEYE BAŞLADI!..
EVET! EN SONUNDA BOMBARDIMANA DAYANAMADI...
İŞTE, GİDİYOR! YAŞASIN, MAT! YAŞASIN! KAZANDIK!
UÇAKLAR, ATEŞ KES!.. TEKRAR EDİYORUM... ATEŞ KES! DÜŞMAN YENİLDİ...
ZAFER BİR DAKİKADA BAŞKANA DUYULULMUŞTU...
GÖZÜNÜZ AYDIN ÇOCUKLAR! ŞİMDİ PROFESÖR MAT'A İŞ DÜŞÜYOR. CANAVARI İNCELESİN, BİZE RAPOR GÖNDERSİN.
YERE SERİLEN CANAVARIN ÜZERİNDE HEMEN BİR LABORATUAR KURULDU, MAT ÇAĞIRILDI...
HERŞEY HAZIR, PROFESÖR.
PEKÂLÂ HEMEN İŞE KOYULUYORUM...
BİRKAÇ SAAT SONRA...
BULDUM! BİRBİRLERİYLE UFAK BİR RADYO İLE KONUŞUYORLAR!

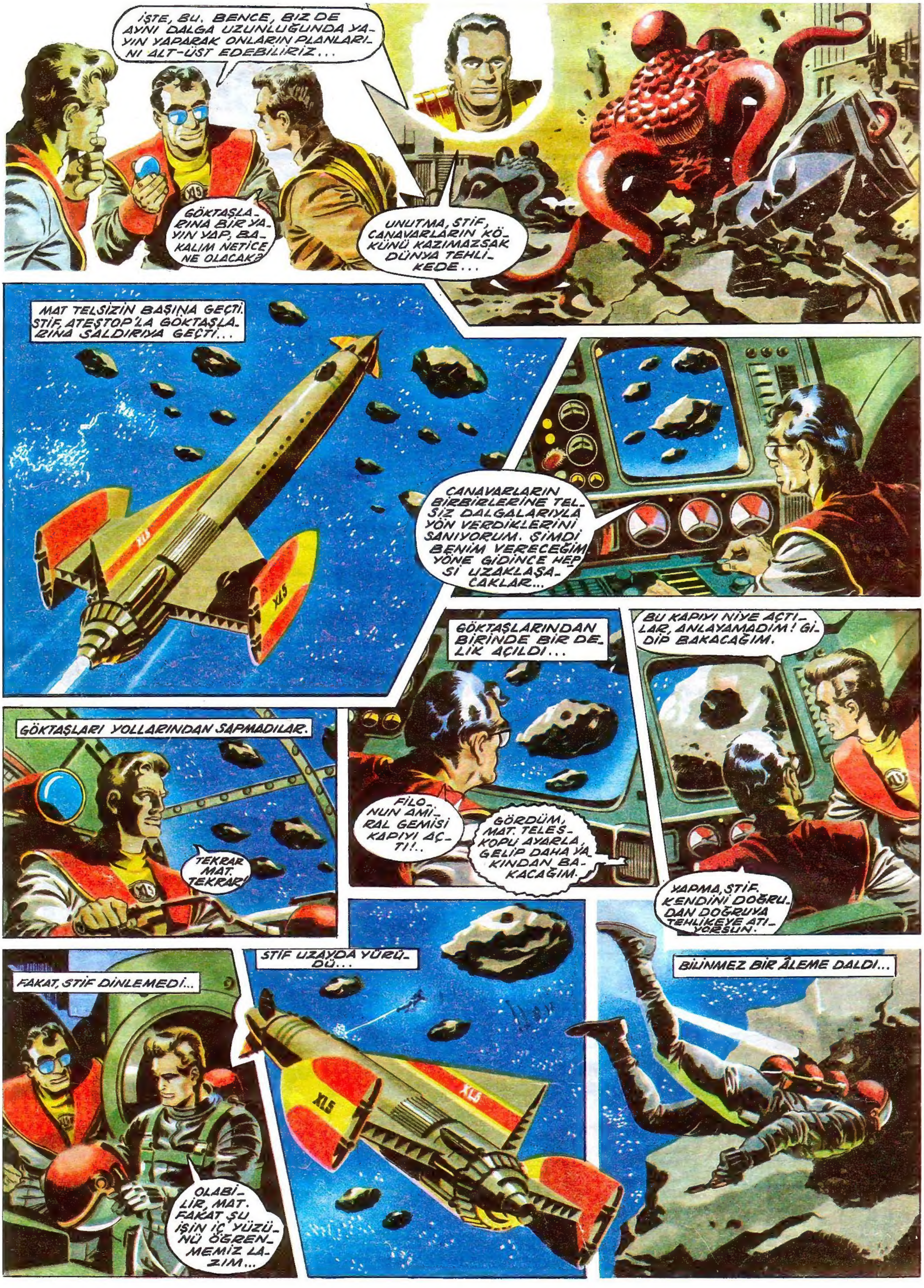
İŞTE, BU. BENCE, BİZ DE AYNI DALGA UZUNLUĞUNDA YAYIN YAPARAK ONLARIN PLANLARINI ALT-ÜST EDEBİLİRİZ...
GÖKTAŞLARINA BİR YAYIN YAP, BAKALIM NETİCE NE OLACAK?
UNUTMA, STİF, CANAVARLARIN KÖKÜNÜ KAZIMAZSAK DÜNYA TEHLİKEDE...
MAT TELSİZİN BAŞINA GEÇTİ. STİF, ATEŞTOP'LA GÖKTAŞLARINA SALDIRIYA GEÇTİ...
CANAVARLARIN BİRBİRLERİNE TELSİZ DALGALARIYLA YÖN VERDİKLERİNİ SANIYORUM. ŞİMDİ BENİM VERECEĞİM YÖNE GİDİNCE HEPSİ UZAKLAŞACAKLAR...
GÖKTAŞLARI YOLLARINDAN SAPMADILAR.
TEKRAR MAT. TEKRAR!
GÖKTAŞLARINDAN BİRİNDE BİR DELİK AÇILDI...
FİLONUN AMİRAL GEMİSİ KAPIYI AÇTI!..
GÖRDÜM. MAT. TELESKOPU AYARLA. GELİP DAHA YAKINDAN BAKACAĞIM.
BU KAPIYI NİYE AÇTILAR, ANLAYAMADIM! GİDİP BAKACAĞIM.
YAPMA, STİF. KENDİNİ DOĞRUDAN DOĞRUYA TEHLİKEYE ATIYORSUN.
FAKAT, STİF DİNLEMEDİ...
OLABİLİR, MAT. FAKAT ŞU İŞİN İÇ YÜZÜNÜ ÖĞRENMEMİZ LAZIM...
STİF UZAYDA YÜRÜDÜ...
BİLİNMEZ BİR ÂLEME DALDI...

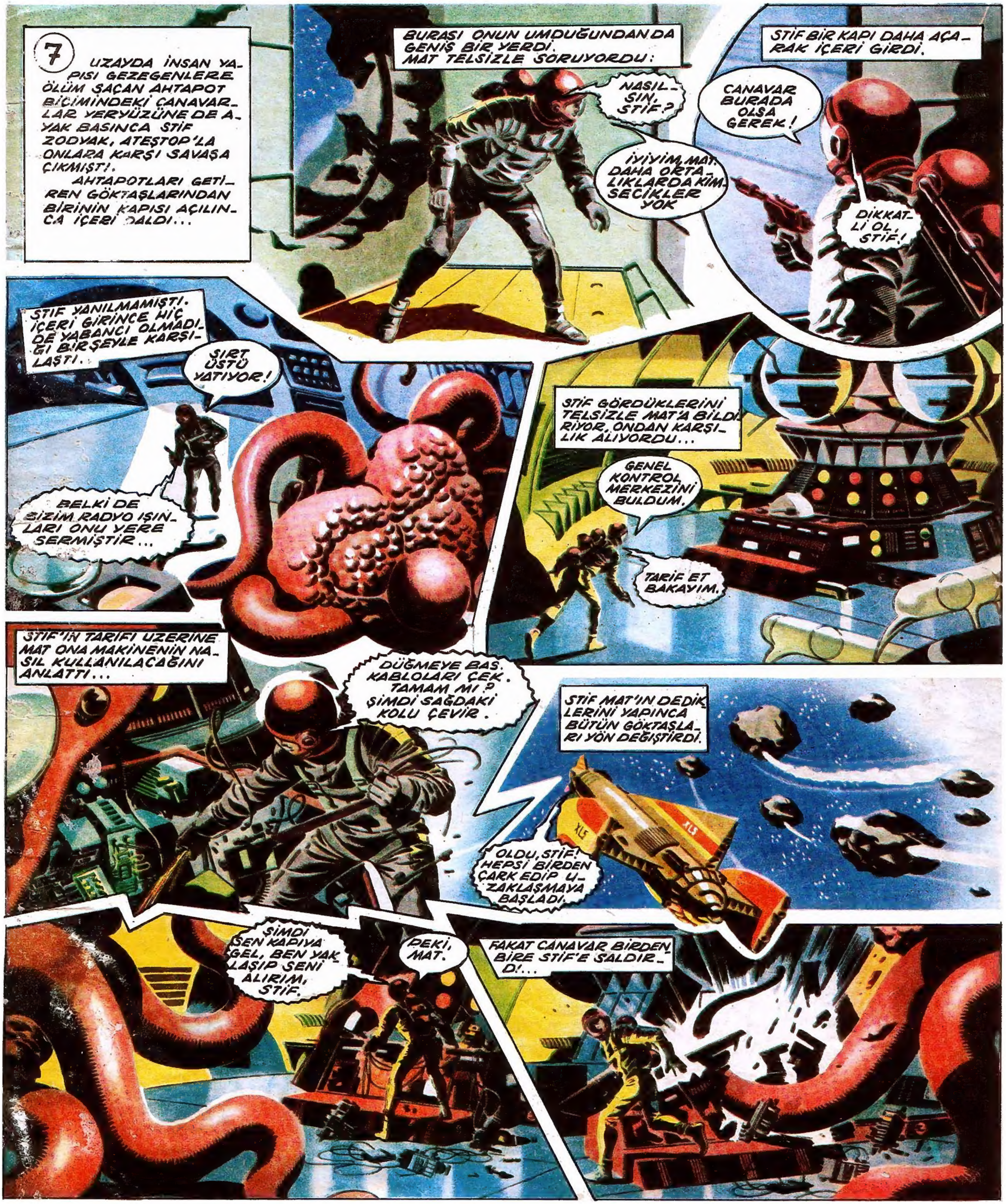
7
UZAYDA İNSAN YAPISI GEZEGENLERE ÖLÜM SAÇAN AHTAPOT BİÇİMİNDEKİ CANAVARLAR YERYÜZÜNE DE AYAK BASINCA STİF ZODYAK, ATEŞTOP'LA ONLARA KARŞI SAVAŞA ÇIKMIŞTI. AHTAPOTLARI GETİREN GÖKTAŞLARINDAN BİRİNİN KAPISI AÇILINCA İÇERİ DALDI...
BURASI ONUN UMDUĞUNDAN DA GENİŞ BİR YERDİ. MAT TELSİZLE SORUYORDU:
NASILSIN, STİF?
İYİYİM MAT. DAHA ORTALIKLARDA KİMSECİKLER YOK
STİF BİR KAPI DAHA AÇARAK İÇERİ GİRDİ.
CANAVAR BURADA OLSA GEREK!
DİKKATLİ OL, STİF!
STİF YANILMAMIŞTI. İÇERİ GİRİNCE HİÇ DE YABANCI OLMADIĞI BİRŞEYLE KARŞILAŞTI.
SIRT ÜSTÜ YATIYOR!
BELKİ DE BİZİM RADYO IŞINLARI ONU YERE SERMİŞTİR...
STİF GÖRDÜKLERİNİ TELSİZLE MAT'A BİLDİRİYOR, ONDAN KARŞILIK ALIYORDU...
GENEL KONTROL MERKEZİNİ BULDUM.
TARİF ET BAKAYIM.
STİF'İN TARİFİ ÜZERİNE MAT ONA MAKİNENİN NASIL KULLANILACAĞINI ANLATTI...
DÜĞMEYE BAS. KABLOLARI ÇEK. TAMAM MI? ŞİMDİ SAĞDAKİ KOLU ÇEVİR.
STİF MAT'IN DEDİKLERİNİ YAPINCA BÜTÜN GÖKTAŞLARI YÖN DEĞİŞTİRDİ.
OLDU, STİF! HEPSİ BİRDEN ÇARK EDİP UZAKLAŞMAYA BAŞLADI.
XL5
ŞİMDİ SEN KAPIYA GEL, BEN YAKLAŞIP SENİ ALIRIM, STİF.
PEKİ, MAT.
FAKAT CANAVAR BİRDEN BİRE STİF'E SALDIRDI!...

STİF TAM ZAMANINDA BUNUN FARKINA VARIP GERİ SIÇRADI... CANAVARA ATEŞ ETTİ...
AHTAPOT SENDELEYİNCE STİF KURTULDUYSA DA...
BİR TANE DAHA GELİYOR!
NE OLUYOR, STİF?
CANAVARLAR CANLANDILAR.. SEN ŞUNLARA BİR TELSİZ DAHA GÖNDER, MAT.
MAT HAREKETE GEÇMİŞTİ...
TAMAM, GENE UYUŞTULAR!
STİF İÇİN BAŞKA BİR TEHLİKE.......
GÖKTAŞLARI GÜNEŞE DOĞRU GİDİYORLAR, STİF. ÇABUK KURTULMAYA BAK, YOKSA GÜNEŞTE KEBAP OLURSUN!
ÇIKMAYA ÇALIŞIYORUM AMA YOLUMU KAYBETTİM.
STİF BİR HAYLİ UĞRAŞTIKTAN SONRA...
YOLU BULDUM, MAT!
HAYDİ ÇABUK OL, VAKİT YOK!..
STİF İÇERİ GİRİNCE KAPI KAPANMIŞTI... DÜĞMEYİ BULUP BASINCA AÇILDI...
İKİNCİ KAPIYI DA AÇTIKTAN SONRA DIŞARI ÇIKTI, BOŞLUĞA ATLADI.
HİÇBİR YERDEN KURTULDUĞUMA BÖYLE SEVİNMEMİŞTİM!
ŞİMDİ ATEŞTOP'A GELMİŞ, MAT'LA BİRLİKTE SEYREDİYORDU...
DOSDOĞRU GÜNEŞE GİDİYORLAR STİF... İŞLERİ TAMAM!
YERYÜZÜNDEKİLER NE OLACAK? UZAY ŞEHRİNİ BİR ARIYALIM...
TAMAM, STİF... HEPSİ UYUŞUP KALDI... ŞİMDİ LEŞLERİ TEMİZLEMEYE UĞRAŞIYORUZ.
ÜSTE...
PEKİ AMA BUNLAR NEREDEN GELDİLER?
UZAY O KADAR ANLAŞILMAZLIKLARLA DOLU Kİ, MAT... BUNU DA HERHALDE BİR GÜN ÖĞRENECEĞİZ.

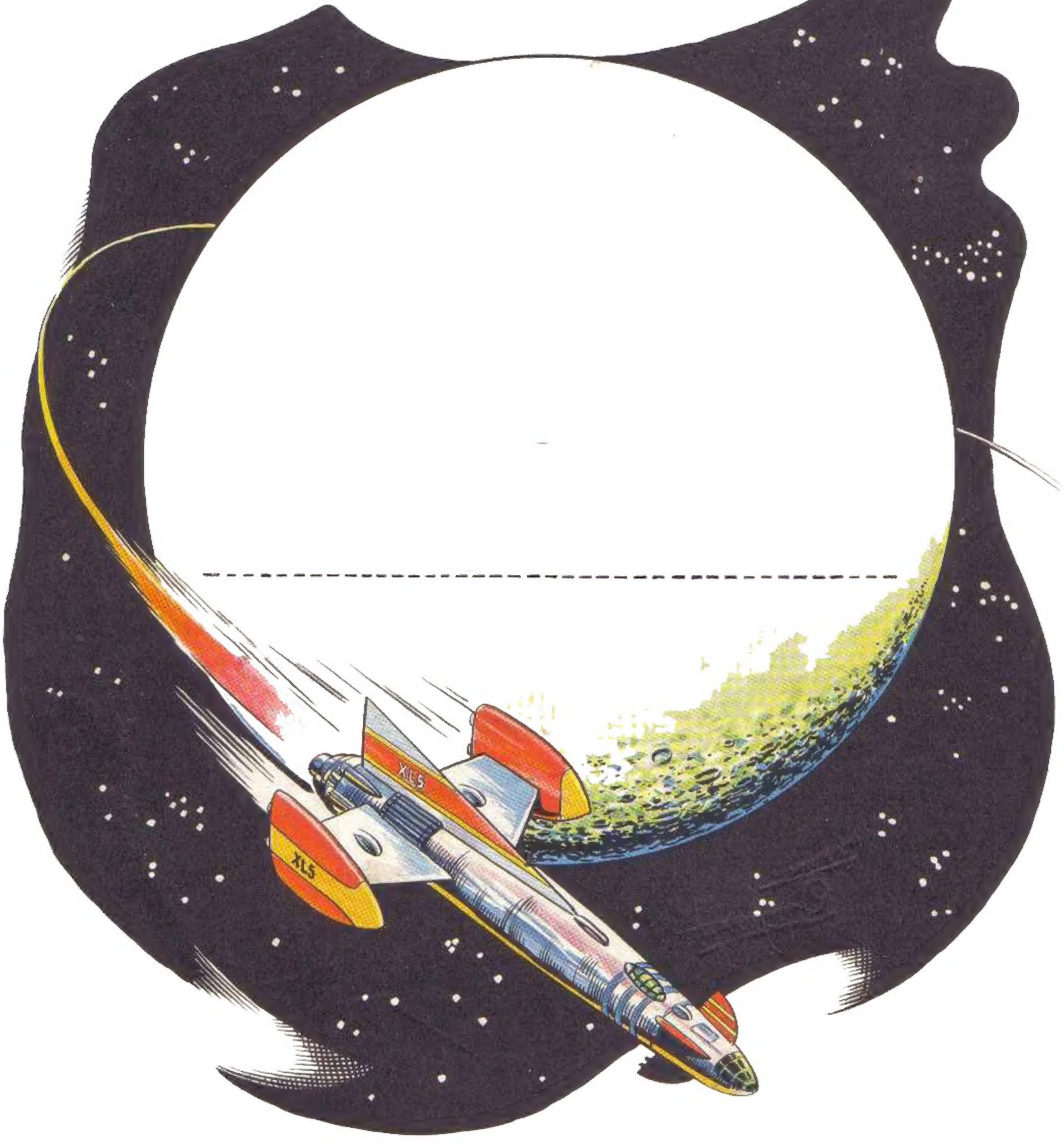

005 - Kara Gemi

1
UZAY YOLLARINDA YENİ BİR TEHLİKE BELİRMİŞTİ : KORSANLIK... KİMLERİN MALI OLDUĞU BİLİNMEYEN BİR KARA GEMİ DÜNYA HAVA KUVVETLERİNİN DÖRT YÜK UÇAĞINI DÜŞÜRMÜŞTÜ...
İŞTE, YÜK GEMİSİ 203 DE ŞİMDİ BU TEHLİKE İLE KARŞILAŞMIŞTI...
203
KARA GEMİ! ÇABUK, UZAY KARAKOLUNU BUL. YARDIM GELEKADAR BELKİ İŞİ İDARE EDERİZ...
FÜZELERİ ATEŞLE, TEĞMEN!
UZAY KARAKOLU Y.G. 203'ÜN KORUNMASI GÖREVİNİ ATEŞTOP'A VERDİ...
BAŞ FÜZELERİ ATEŞLE, ROBERT! HEDEF 396 ÇİFT SIFIR!
XL5
APTALLAR BİZİMLE BAŞA ÇIKABİLECEKLERİNİ Mİ SANIYORLAR!..
NE YAZIK Kİ, ATEŞTOP YETİŞİNCEYE KADAR KARA GEMİ ÜST ÜSTE DÖRT BOMBAYLA Y.G. 203'Ü PARÇALAMIŞTI...
KAPILARI AÇALIM, UZAYA ATLIYALIM, KAPTAN. GEMİMİZ ÇOK KÖTÜ YARALANMIŞ DURUMDA...
EVET, BENCE DE BAŞKA ÇARE YOK.
FAKAT ATLAMAYA VAKİT KALMAMIŞTI...
İYİ ETTİNİZ, KAPTAN! AÇIN KAPILARI... BİZ GELİYORUZ!

KORSANLAR İÇERİ GİRDİ. BUNLAR ŞEYTAN KILIĞINDA, İNSAN BİÇİMİ YARATIKLARDI...
YÜK VAGONLARINIZI ÇÖZ, KAPTAN. BUNU KENDİLİĞİNDEN YAPMAZSAN BİZ SANA YAPTIRTMAYI BİLİRİZ!..
ÇÖZÜLEN VAGONLARI KORSANLAR TAŞIDILAR...
KORSANLARDAN BİRİ HAYKIRDI...
ATEŞTOP GELİYOR, REİS!.. VAKTİNDE BAŞIMIZIN ÇARESİNE BAKALIM!..
İŞİ BIRAKIN!
ACELE GİTMEK ZORUNDAYIZ, ÇOCUKLAR!
KAÇARKEN ATEŞ AÇTILAR...
ÇABUK!
BİZİ GÖRMÜŞ OLACAKLAR, MAT!
Y.G.203 KARŞILIK VERMİYOR, ALBAY. BİZİMKİLER KÖTÜ DURUMDA GALİBA!
BU İŞİ SEN YAPACAKSIN, MAT!
PROF. MAT, YÜK GEMİSİNE GİTTİ...
İYİ Kİ VENÜS TATİLDE. YOKSA BUNU GÖRMEYE DAYANAMAZDI...
STİF KARA GEMİ'Yİ KOVALAMAYA BAŞLAMIŞTI. YALNIZ, ARA ÇOK AÇILMIŞTI...
YOLDA YAKALAMAK İSTERDİM. FAKAT, BUNLAR NEREYE GİDİYORLAR BÖYLE?
UZAYDA, LAVLAR İÇİNDE KAYNAYAN VOLKANİK VA 17 GEZEGENİ...
KARA GEMİ BU YANAR DAĞLAR DİYARINA DOĞRU GİDİYORDU...

2 KARA GEMİ GEZEGENLER ARASI YOLLARDA KORSANLIK EDİYORDU. Y.G. 203'E SALDIRINCA ONA KARŞI SAVAŞMAK GÖREVİ ATEŞTOP'A VERİLDİ. STİF ZODYAK PROF. MAT'I 203 TEKİ YARALILARIN YANINA BIRAKIP KARA GEMİNİN PEŞİNE DÜŞTÜ.
ÜSSÜMÜZE GELDİK. İNİŞ TAKIMLARINI HAZIRLAYIN!
KONTROL MERKEZİNDE
ÜSSE İNİYORUZ, REİS. BÜTÜN TEDBİRLER ALINDI.
ATEŞTOP'TAN KURTULMADIKÇA BİZE RAHAT YOKTUR... ONU İZEYİN!
BAŞÜSTÜNE!
BAŞKANA VERECEĞİMİZ RAPORU DA HAZIRLAYIN... BU SEFER PEK KAZANÇLI DÖNMEDİK...
KARA GEMİ'Yİ GÖZDEN KAYBETTİK BULACAĞIMIZI DA HİÇ SANMIYORUM. GERİ DÖNELİM, ROBERT!
ATEŞTOP GERİ DÖNÜYOR!
İZLEYİN!
DİKKAT! BAŞKAN KONUŞACAK!
HAZIRIZ!
BU SEFERKİ GÖREVİMİZ ARASINDA ONU TEPELEMEK YOKTU. ÜSSÜMÜZE DÖNDÜK.
SERSEMLER!.. ATEŞTOPTAN NİYE KAÇTINIZ?
BİR ARA SESSİZ GEÇTİ SONRA KARA GEMİNİN KORSAN REİSİ SORDU...
BAŞKA EMRİNİZ VAR MI?
VAR. VURUCU KUVVET KOMUTANINI BANA GÖNDERİN.

TELEVİZYON EKRANI BOŞALDI, AZ SONRA YENİDEN AYDINLANDI. VURUCU KUVVET KOMUTANI BAŞKANIN KARŞISINDAYDI.
KUVVETİMİZ ATEŞTOP'LA BOYÖLÇÜŞEBİLİR. ONU NİÇİN PARÇALAMIYORSUNUZ?
MAKİNA BAKIMINDAN BELKİ ÜSTÜNÜZ AMA, BİZİM BİR STİF ZODYAK'IMIZ YOK KOMUTANIM.
BOŞ LÂF! MAKİNE GÜCÜ İNSAN KAFASINI YENER... ATEŞTOP'A KARŞI SALDIRIYA GEÇECEKSİNİZ?
BU SIRADA STİF ZODYAK 203'ÜN YANINA DÖNMÜŞ, TAYFAYLA MAT'I ATEŞTOP'A ALMIŞTI.
ATEŞTOP'TAN UZAYKENT'E: ÜSSE DÖNÜYORUZ. YANIMIZDA AĞIR YARALI ALTI KİŞİ VAR.
VELMAR UZAY İSTASYONUNA GİDİN. ORADA TEDAVİ EDERLER. SİZE BİR DE RAPORLARI VAR.
VELMAR...
YARALILAR TEDAVİ OLURKEN, STİF VERİLEN RAPORU İNCELİYORDU...
BU TELEVİZYON FOTOĞRAFLARI BİR UYDUDAN ALINMIŞTIR. KARA GEMİLERİ GÖSTERİYOR.
BEŞ KARA GEMİ!
HEPSİ BİRLİKTE SEKİZ YÜZ BİN TONLUK TİCARET FİLOSUNU ELE GEÇİRMEYE ÇALIŞIYORLAR.
ŞİMDİYE KADAR YAPTIKLARI DA, KENDİ HESAPLARINA BÜYÜK BAŞARI SAYILIR.
BU GEMİLERİN YERİNİ BİLSEK KÖKLERİNİ KAZIRIZ.
STİF ZODYAK'IN MERAK ETTİĞİ SORUNUN CEVABI VA 17 GEZEGENİNİN YANARDAĞINDA GİZLİYDİ.
MÜKEMMEL. BU GEMİ BİZİM BÜTÜN KARA GEMİLERDEN ÜSTÜN OLDU. ARTIK BİZE UZAYDA ÖLÜM YOK!
BİRAZ SONRA BAŞKAN BÜTÜN KARA GEMİ KAPTANLARINI BİR ARAYA TOPLAMIŞTI.
HEPİNİZİN AYRI GEMİSİ VAR... HEPİNİZİN AYRI VURUCU KUVVETİ VAR FAKAT GAYENİZ BİR:
ATEŞTOP'U PARÇALAMAK!

3 KARA GEMİ KORSANLARI UZAYDA GEZEGENLER ARASI ULAŞIMA ENGEL OLUYORDU. YÜK GEMİSİ 203 SOYULUNCA KARA GEMİYLE SAVAŞMAYA ATEŞTOP GÖNDERİLDİ. KARA GEMİ VA 17 GEZEGENİNİN YANARDAĞLARI ARASINA KAÇTI. ŞİMDİ KARA GEMİ KORSANLARI ATEŞTOP'U PARÇALAMAK ÜZERE EMİR ALMIŞ BULUNUYORLARDI...
VURUCU KUVVET KOMUTANLIĞINA: ATEŞTOP VELMAR UZAY İSTASYONUNDA. BÜTÜN GÜCÜNÜZLE SALDIRIYA GEÇECEKSİNİZ!
VELMAR'DA STİF'LE MAT, TELEVİZYONDA KORSANLARIN SALDIRIŞINI GÖRMÜŞLERDİ.
ŞİMDİ BU KORSANLARIN SALDIRIŞ USULLERİNİ ÖĞRENDİK SANIRIM.
ÖĞRENDİK, KAPTAN.
ATEŞTOP UZAYA ATILDI.
KENDİSİNİ BEKLEYEN ÜÇ KARA GEMİ'YE DOĞRU YOLA ÇIKTI...
GELECEKLERİ VARSA GÖRECEKLERİ DE VAR!
HEPSİ BİRDEN BİZE DOĞRU GELİYORLAR, STİF!
KARA GEMİ'LER ATEŞTOP'U KUŞATARAK ÜZERİNE DOĞRU SALDIRDILAR.
HEP BİRDEN ATEŞ EDECEĞİZ.
FÜZELERİ HAZIRLAYIN!
HEDEF: ATEŞTOP... ATEŞ!
ATEŞTOP KORKUNÇ BİR FÜZE YAMURUNA TUTULDU...
XL5

STİF FÜZELERİ FIRLATMAYA HAZIRLANIRKEN MAT HAYKIRDI...
ONLARIN EN CAN ALACAK NOKTALARI KONTROL MERKEZLERİ, STİF. HEPSİNİ TEKER TEKER ORADAN VURMAYA ÇALIŞ.
KARA ŞEYTANLAR DARMADAĞIN OLDULAR.
STİF HER ATIŞTA KARA GEMİ'LERDEN BİRİNİ DÜŞÜRÜYORDU...
BİZİMKİLER YAMAN BİR BOZGUNA UĞRADILAR.
SON KALANLAR ATEŞTOP'U PARÇALAYAMAZLARSA SAVAŞI KAYBETTİK DEMEKTİR!
KORSANLARIN BAŞKANI BOZGUN HABERİNİ ALINCA MÜTHİŞ ÖFKELENDİ.
GEMİLERİMİZİN ÇOĞU PARÇALANDI!..
BU SAVAŞTAN GERİ DÖNENLERİ BEN KENDİM ÖLDÜRÜRÜM! YENİ BİR PLANIM VAR!..
BUYRUN!..
KORSAN BAŞKANI TASARLADIĞI YENİ PLANI ANLATTIKTAN SONRA...
MİAMİ'DEKİ ADAMIMIZA SESLENİYORUM. ŞİMDİ ADINI VERECEĞİM KİMSEYİ ARAYIP BULACAKSINIZ.
İKİ GÜN SONRA, UZAYKENT'TE...
KOMUTAN ZERO, VENÜS KONTROL KULESİNDE Mİ?
HAYIR, TATİLDEN DAHA DÖNMEDİ, MAT. YALNIZ STİF'E MİAMİ'DEN BİR TELEVİZYON FİLMİ GÖNDERMİŞ.
STİF SAVAŞ RAPORUNU VERDİ VE TELEVİZYONUN BAŞINA GEÇTİ...
MİAMİ PLAJI... ORADAN AYRILMAK İSTEMEYİŞİNE HİÇ ŞAŞMAM, VENÜS'ÜN...
EKRAN BİRDEN KARARDI, SONRA BAŞKA BİR SAHNE GÖRÜNDÜ
KUSURA BAKMA, ZODYAK. SEVGİLİN ELİMİZDE, İŞTE BU DURUMDA BULUNUYOR!..
ONU KURTARMAK İSTERSEN UZAYDA BİZİM GÖSTERECEĞİMİZ BİR YERE ATEŞTOP'LA GELİRSİN!..
STİF TAŞ KESİLMİŞTİ...
DEDİKLERİNİ YAPMAMIZ LAZIM KOMUTANIM.
HAYIR, STİF. BUNU KABUL EDEMEM.

4
KARA GEMİ KORSANLARI VENÜS'Ü KAÇIRMIŞLAR, ONA NASIL İŞKENCE ETTİKLERİNİ TELEVİZYON FİLMİ İLE STIF'E GÖSTERMİŞLER, VENÜS'Ü ANCAK ATEŞTOP KARŞILIĞINDA VERECEKLERİNİ BİLDİRMİŞLERDİ...
KOMUTAN ZERO DURUMU DÜNYA BAŞKANI'NA BİLDİRDİ...
ÜLTİMATUM ÇOK KESİNDİ, BAŞKAN. HİÇ DÜŞÜNMEDEN REDDETTİM.
İYİ YAPMIŞSIN, YAPILACAK BAŞKA BİR ŞEY YOKTU...
BU SIRADA TELEKS BİR RAPOR YAZMAYA BAŞLAMIŞTI...
RAPOR WD/WP 54341 KARA GEMİ UZAY İSTASYON BÖLGESİNE SALDIRDI BİLGİNLER KURULUNDAN YİRMİ ÜYE KAÇIRILDI... SAAT 15.31
EN İYİ BİLGİNLERİMİZDİ BUNLAR.
KARA GEMİLERİ ORTADAN KALDIRMAK ZORUNDAYIZ. BU İŞİ SENDEN BEKLİYORUM, ZODYAK.
STIF, MAT, ZERO KORSANLARDAN GELECEK OLAN SON HABERİ BEKLEMEKTEYDİLER...
İYİ AKŞAMLAR BEYLER! TEKLİFİMİZ ÜZERİNDE DÜŞÜNDÜNÜZ SANIRIM. SÖYLEYİN, KARARINIZ NE? YA VENÜS YA ATEŞTOP!..
TEKLİFİNİZİ KABUL EDİYORUZ.
ÖYLEYSE, ATEŞTOP'LA HEMEN YOLA ÇIKIN. 564'E 234 NOKTASINA GELİN!
KARA KORSANLAR BAŞKANI VA 17'DEKİ BAŞKOMUTANLIĞINA HABER VERDİKTEN SONRA GİZLİ ODASINDAN DIŞARI ÇIKTI...
BU SAHNEYİ BEN DE SEYRETMEK İSTERİM...
KORSAN BAŞKANI ŞİMDİ SARAYINA GELMİŞ VE TAHTINA OTURMUŞTU...
ALTIN KILICI HAZIRLA HEMEN YOLA ÇIKIYORUM!..
PEKİ EFENDİM.
TEK KİŞİLİK UZAY GEMİSİ BİRAZ SONRA HAZIRDI. KORSANLARIN BAŞI ONA DOĞRU HIZLA YÜRÜDÜ...
FÜZE FIRLADI...
ALTIN KILIÇ'TAN UZAY KONTROL MERKEZİNE: YOL AÇILSIN, GEZEGENLERARASI TEFTİŞE ÇIKIYORUM.
BÜTÜN YOLLAR AÇIK EFENDİM!

ALTIN KILIÇ KARA GEMİ'YE GİRDİ...
BU SIRADA STİF BULUŞMA YERİNE GELMİŞTİ...
İYİ HESAPLAMIŞIZ, ROBERT. TAM VAKTİNDE GELDİK...
HOŞ GELDİN, ALBAY. SENİ BU ŞEKİLDE KARŞILAMAK İSTEMEZDİK AMA, SAVAŞTA HER ŞEY BEKLENİR.
AZ SONRA İKİ UZAY GEMİSİ BİRBİRİNE YANAŞMIŞLARDI...
STİF KORSANLARIN KARŞISINA ÇIKTI.
KISA KONUŞALIM. GÖRÜŞMEYE HAZIRIM.
SİZİ BİZİM KARARGÂHA DAVET EDİYORUZ. ATEŞTOP'U ORADA TESLİM ALACAĞIZ.
HAYHAY, HEMEN YOLA ÇIKALIM.
İŞTE BİZİM KARARGÂH BURASI. ATEŞTOP'UN MEZARI DA BURASI OLACAK!
GEMİNİZİ BURADA PARÇALAYACAĞIZ. SONRA, HER PARÇANIN AYNINI YAPIP 12 TANE ATEŞTOP ELDE EDECEĞİZ!
SONRA VENÜS İLE SİZİ DÜNYAYA GÖNDERECEĞİZ. ARTIK ÜSTÜNLÜK BİZE GEÇECEK.
ADAMIN TASARLADIKLARI KENDİ HESABINA HİÇ DE FENA DEĞİL...

5
UZAYDA GEZEGENLER ARASI ULAŞIMA ENGEL OLAN KARA GEMİ KORSANLARI VENÜS'Ü KAÇIRMIŞLAR ONU ANCAK ATEŞTOP KARŞILIĞINDA GERİ VERECEKLERİNİ BİLDİRMİŞLERDİ. STİF ZODYAK ONLARIN BU TEKLİFİNİ GÖRÜNÜŞTE KABUL ETMİŞ, KARA GEMİ KARARGÂHINA GİTMİŞTİ.
KARA KORSANLARIN BAŞI STİF'E YERALTI TEZGÂHLARINI GÖSTERDİ.
İŞTE, ATEŞTOP'UN ON İKİ BENZERİNİ DE BU TEZGÂHLARDA YAPACAĞIZ...
BU DUVARLAR PEK SAĞLAM OLSA GEREK, ÖYLE DEĞİL Mİ?
EVET, ÖYLEDİR. UFAK BİR ÇATLAK OLSA, TEPEMİZDEKİ YANARDAĞIN LAVLARI ÜZERİMİZE ÇÖKER...
İŞTE, SİZİN UZAY İSTASYONUNDAN KAÇIRDIĞIMIZ BİLGİNLERİNİZ DE BURADALAR.
BİLGİNLERİMİZ BİZİM SIRLARIMIZI ONLARA VERDİLER Mİ ACABA?..
KORSAN ADAMLARINA EMİR VERMEK ÜZERE UZAKLAŞINCA STİF BİLGİNLERDEN BİRİNİN YANINA GİTTİ...
BAYAĞI MADEN KULLANIN
BİLGİN STİF'İN YAZDIKLARINI OKUDUKTAN SONRA BAŞINI SALLAMIŞTI...
ADAMLARIMIZIN DÜŞMAN HESABINA ÇALIŞMAYACAĞINA BEN ZATEN EMİNDİM...
KORSANLAR ATEŞTOP'UN BENZERLERİNİ YAPMIŞLARDI...
KOMUTAN ZERO İLE MAT SABIRSIZLIKLA BEKLİYORLARDI...
STİF'E GUVENİM VAR. NE YAPAR YAPAR ATEŞTOP'U ONLARA VERMEDEN VENÜS'Ü ALIR GELİR.

GERÇEKTEN, STİF ZODYAK BİR ŞEYLER TASARLAMAKTAYDI...
İLK ALTI ATEŞTOP'UMUZ HAZIR DEMEK? MÜKEMMEL. YARIN BUNLARIN DENEME UÇUŞUNU YAPALIM.
HAY HAY, EFENDİM.
BENİM ONA NASIL BİR OYUN HAZIRLADIĞIMI BİLSEYDİ BU KADAR SEVİNÇLİ OLAMAZDI. BİLMEMESİ BENİM İÇİN DAHA İYİ...
O GECE STİF GİZLİCE KONTROL MERKEZİNE GİRDİ... BİR DÜŞÜNDÜĞÜ VARDI...
KONTROL CİHAZLARI BİZİMKİ KADAR MÜKEMMEL...
ALETLERİ KARIŞTIRARAK BİR ŞEYLER YAPTI...
SONRA YATIP UYUDU... ERTESİ SABAH...
NE GÜZEL MANZARA, DEĞİL Mİ, ALBAY? SİZİN ATEŞTOP'U PEK KISKANIRDIK DOĞRUSU...
BİRAZ SONRA KONTROL MERKEZİNE İNMİŞLERDİ...
YENİ ATEŞTOP'LARIMIZIN DENEMESİ YAPILACAK...
KARA GEMİLER ÇEKİLSİN!
EMRİ DUYMADILAR, EFENDİM.
ÖYLEYSE, IŞIN KULLANARAK BİZ KENDİMİZ İNDİRİRİZ...
KARA GEMİ'LER ALÇALDIĞI SIRADA...
IŞIN KONTROL CİHAZINDA BİR BOZUKLUK VAR!..
KARA GEMİLER PARÇALANIYORDU.
TEMAS KESİLDİ!
YARDIM HAZIRLIKLARI YAPILSIN!..
KIRMIZI IŞIK! KIRMIZI IŞIK!
TAM DÜŞÜNDÜĞÜM GİBİ OLDU. BAKALIM SONU NE OLACAK?

6
KARA GEMİ KORSANLARI UZAYDA EGEMENLİĞİ ELE ALABİLMEK İÇİN ATEŞTOP'A KARŞI SAVAŞA GİRMİŞLERDİ. BU ARADA VENÜS'Ü KAÇIRDILAR, ONU ANCAK ATEŞTOP PLANLARI KARŞILIĞINDA GERİ VERECEKLERİNİ BİLDİRDİLER. STİF ONLARIN KONTROL MAKİNELERİNİ BOZARAK HAVADA ÇARPIŞMALARINA YOL AÇTI.
PATLAMANIN ŞİDDETİNDEN YANARDAĞ ATEŞ PÜSKÜRTMEYE BAŞLADI.
HEPİNİZ KAÇIN!..
YERALTI TESİSLERİ DE BÜYÜK ZARAR GÖRMÜŞTÜ.
ALTI BÖLGEDE ZARAR VAR, BEŞ DAKİKA İÇİNDE MAHVOLACAĞIZ!..
ÜSSÜ HEMEN BOŞALTIN!..
KARA KORSAN REİSİN EMRİ HOPARLÖRLERLE BÜTÜN ÜSSE DUYURULDU...
BİLGİNLER MUHAFAZA ALTINDA REİS'İN GEMİSİNE TAŞINACAK. KARA GEMİ 7. RAMPADAN KALKACAK.
GERİ KALAN BÜTÜN ARKADAŞLAR ATEŞTOP'LARA BİNECEKLER. BEŞ DAKİKAYA KADAR HAVALANIYORUZ.
SEN DE BENİMLE KARA GEMİ'YE GELECEKSİN, ZODYAK!
YERALTI ÜSSÜ LAVLARA GÖMÜLÜRKEN GEMİLER UZAYA AÇILDILAR...

LAVLAR ATOM ÜRETEÇLERİNİ SARINCA BÜTÜN GEZEGEN PARÇALANACAK!
BİZ DE SARSINTIYA UĞRAYACAĞIZ!
SON HIZLA UZAKLAŞALIM. YOKSA MAHVOLURUZ!
NASIL OLSA SONUNDA MAHVOLACAKSINIZ!
SEKİZ PARMAK SEKİZ DÜĞMEYE BASTI SEKİZ FÜZE ATEŞLENDİ...
BİRDENBİRE
İÇ ISI 120 DERECEYE ÇIKTI... HÂLÂ ARTIYOR!
NE OLUYOR? ERİMEYE BAŞLADILAR, ZODYAK!
SİZİN ATEŞTOP'LAR ZAYIF BİR MADDEDEN YAPILMIŞ DA ONDAN. BİZİMKİNİN YANINDA TENEKE GİBİ KALIYOR.
VA17 GEZEGENİ PARÇALANDI.
GEMİLER TEHLİKELİ BÖLGEDEN UZAKLAŞMIŞLARDI AMA YİNE DE ERİYORLARDI...
BU SIRADA UZAY İSTASYONUNDA
503. BÖLGEDE BÜYÜK BİR PATLAMA OLDU!..
R4 KEŞİF UZAY GEMİSİ O BÖLGEDE. HABER VERİN, ARAŞTIRMA YAPSIN.
AZ SONRA..
BURASI R4. VA 17 GEZEGENİ PARÇALANDI. BİR ÇOK DA ATEŞTOP PARÇASI VAR...
HABER BÜTÜN UZAYKENTE YAYILDI...
BENCE BU BİZİM ZODYAK'IN İŞİ YİNE KOMUTANIM...
EVET, ÜZERİNE ALDIĞI İŞİ YİNE BAŞARDI...
ŞİMDİ BİZE DÜŞEN DE VENÜS'LE STİF'İ KURTARMAK. HEDEFİMİZ KARA GEMİ ARKADAŞLAR, İLERİ!

7 STİF ZODYAK, KORSANLARIN ELİNDE TUTSAK BULUNAN VENÜS'Ü KURTARMAK İÇİN VA 17 GEZEGENİNE GİTMİŞTİ. O-RADAKİ ÜSSÜN KONTROL ALETLE-RİNİ BOZARAK İKİ KARA GEMİ'NİN ÇARPIŞMASINA YOL AÇTI. BU SARSIN-TI ÜZERİNE YANARDAĞ ATEŞ PÜSKÜRDÜ. KORSANLARIN YAR-TIĞI ATEŞTOP'LAR ERİMEYE BAŞLADI...
503. BÖLGE-DE KARA GEMİ'Yİ ARAYACAKSI-NIZ. STİF ZODYAK İLE VENÜS'Ü KUR-TARACAKSI-NIZ...
BU SIRADA KARA GEMİ'DE...
EMİRLERİNİZİ BEKLİYORUZ, REİS!..
ELİMİZDEN GELDİĞİ KADAR DÜNYA'DAN U-ZAKLAŞMAYA BA KACAĞIZ...
ONLAR UZAKLAŞMADAN, KA-RAKOL UYDUSUNUN TELE-VİZYONU ÇALIŞTI...
ÇEKTİĞİ RESİMLERİ UZAYKENT'E GÖNDERDİ...
KARA GEMİ ŞU ANDA 907. BÖLGEDE... SON HIZLA UZAKLAŞIYOR. ÇABUK HAREKETE GEÇMELİ.
ZERO GEREKLİ HESAPLARI YAPTI...
KONTROL MERKE-ZİNDEN 9. ÜSSE: KARA GEMİ SİZİN BÖLGEYE YAK-LAŞIYOR. YA-KALAYIN!
9. ÜSTEN FÜZELER ARILAR GİBİ FIRLADILAR...
HEDEFLERİNİ GÖRMÜŞLERİ, AKIN ETTİLER.
KORSANLARIN SON ATEŞTOP'U DA YA-NARDAĞIN İÇİNE DÜŞMÜŞTÜ...

PİLOT GEMİYİ KURTARAMADI...
BU SIRADA KARA GEMİ GÖRÜNDÜ.
EYVAH, ÇARPIŞACAĞIZ!..
KORKUNÇ BİR GÜRÜLTÜ KOPTU. MADENİN MADE NE ÇARPMASINDAN...
ATEŞTOP'TAN HABER YOK!
YİNE MAKİNELER BOZULDU.
MAHVOLDUN, KARA KORSAN!
SEN ELİMDESİN YA ZODYAK. YERYÜZÜNDEKİ ÜSSÜMÜZE GİDECEĞİZ...
KAPAĞI AÇIN!
KARA GEMİNİN KAPAĞI AÇILINCA UÇTULAR.
REİS GEMİSİNİ TEK BAŞINA, KENDİ KULLANIYORDU.
KORSANLAR, STİF ZODYAK'A UZAY ELBİSESİ GİYDİRDİLER. ELLERİNİ BAĞLADILAR, REİS'İN ÖZEL GEMİSİNE BİNDİRDİLER.
9. ÜSSÜN AVCI GEMİLERİ KARA KORSANLARIN REİS GEMİSİNİ YAKALAYAMADI.
KORSAN GEMİSİ ATMOSFERDEN İÇERİ GİRİYOR. GÖREVİ ARTIK SİZE BIRAKIYORUZ
PEKİ SAĞ OLUN!
YERYÜZÜNDE NEREDE KARAYA İNERSEN SENİ YAKALARIZ, KARA KORSAN!
ASLA!

8
STİF ZODYAK VENÜS'Ü KAÇIRAN KARA GEMİ KORSANLARINA KARŞI BÜYÜK BAŞARI KAZANMIŞ, ONLARIN BÜTÜN GEMİLERİNİN PARÇALANMASINI SAĞLAMIŞTI... STİF İLE VENÜS ŞİMDİ KARA KORSANLAR REİSİNİN GEMİSİNDEYDİLER... YERYÜZÜNE ININCE GEMİ SULARA DALDI...
OKYANUSUN DİBİNDE KORSAN REİSİ KOMUTANINA RAPOR VERİYORDU...
AMAZON'A DOĞRU GİDİYORUZ, BİRAZDAN BREZİLYA HAVALARINDA OLACAĞIZ, ALBAYIM...
GEMİ SUDAN DIŞARI ÇIKTI...
BENCE GİZLENMEYE LÜZUM KALMADI...
GEMİ, ÜSTE ATIŞ RAMPASINA GELİP OTURMUŞTU...
ELİMDE ÇOK ÖNEMLİ BİR TUTSAK VAR, KOMUTANIM...
ATEŞTOP'UN SIRRINI ZODYAKTAN ARTIK ÖĞRENİRİZ. ONU KONUŞTURMANIN YOLU VAR!
VENÜS'E YAPILACAKLARI GÖZLERİNLE GÖRECEKSİN...
REİS YÜKSEK MAKAMINA ÇIKMIŞ OTURMUŞTU. TELEVİZYON EKRANINDAN EMİR GELDİ...
RAPOR VER!
ÖTE YANDAN...
VENÜS!
STİF! SENİ GÖRDÜĞÜME ÇOK SEVİNDİM...
REİS EMİR VERDİ: KADINI İŞKENCEYLE ÖLDÜRECEĞİZ.

CELLÂTLAR VENÜS'ÜN ÜZERİ-
NE ATILDILAR...
KURTAR BENİ, STİF!
O SIRADA STİF'İN ELLERİ BOŞ DURMUYORDU...
TAM CELLÂDIN KILICI VENÜS'ÜN ENSESİNE İNMEK ÜZEREYKEN...
...STİF İMDADA YETİŞTİ...
MAKİNELİTÜFEK ÖLÜM SAÇI-
YORDU...
BİRAZ SONRA TEK CANLI OLARAK İKİSİ KALMIŞTI...
İYİ MİSİN, VENÜS?
ŞURADAN KURTULSAK DAHA İYİ OLACAĞIM...
ONUN DA ÇARESİ BULUNUR ELBET.
REİS'İN EMİR ALDIĞI KOMUTAN ONU AZARLIYORDU...
BAŞARAMADIN!
AMA ZODYAK ELİMDE
EKRANDA KOMUTAN BÜTÜN DEHŞETİYLE BELİRDİ...
SANA VERİLEN EMİR ZODYAK'I DEĞİL, UZAY EGEMENLİĞİNİ ELE GEÇİRMEKTİ. BUNU BAŞARAMADIĞINA GÖRE, ÖLECEKSİN!
REİS'İN BAŞI ÜZERİNDE ASILI DURAN KILIÇ BİR DÜĞMEYE BASINCA DÜŞTÜ...
BAŞARISIZLIĞIN CEZASI BİZDE ÖLÜMDÜR.
DAHA SONRA UZAYKENT'TE...
DEMEK YENİ REİS SİZİ SERBEST BIRAKIP BURAYA GÖNDERDİ, ÖYLE Mİ?..
PEKİ BU NASIL OLUR, ANLAYAMIYORUM.
ÖLSEM BİLE SIR VERMİYECEĞİMİ ANLADILAR...

006 - İlkel İnsanlar

1 UZAYIN DERİNLİKLERİNDE YERYÜZÜ İNSANLARININ TANIMADIKLARI BİR GEZEGEN VARDI...
BURADAKİ UZAY MERKEZİNDE YENİ BİÇİM BİR UZAY GEMİSİ FIRLATILMAK ÜZEREYDİ...
İŞTE İLK FÜZEMİZ, İÇİNDE DE ON YERLİ İLE BİZİM DÜNYAYA DOĞRU YOLA ÇIKMIŞ BULUNUYOR...
BURANIN YERLİLERİNDEN Mİ GÖNDERİYORUZ, TEHLİKELİ DEĞİL Mİ, BLEK?
HAYIR, HEPSİ KAFES İÇİNDE... BAŞKANIMIZ BURANIN YERLİLERİNİ GÖRMEK İSTEDİ.
ONLARI KARŞISINDA GÖRÜNCE KORKMAZSA ÇOK İYİ...
UZAY GEMİSİ YER ÇEKİMİNDEN KURTULMUŞ, HIZLA GİDİYORDU...
BU SIRADA ATEŞTOP'DA UZAYDA KONTROL GÖREVİNE ÇIKMIŞTI...
XL5
BU KONTROL GEZİSİ NE KADAR SÜRECEK, MAT?
İKİ HAFTA.
ROTAMIZI DEĞİŞTİRSEK İYİ OLUR, STİF. ÖNÜMÜZDE BİR GÖKTAŞI YAĞMURU VAR...
O SIRADA, ÖBÜR UZAY GEMİSİNDE DE, TELAŞ UYANDIRAN BİR HABER VERİLDİ...
KOMUTAN BLEK 1 NUMARALI ROBOTTAN TEHLİKE İŞARETİ GELDİ. MAKİNELERDE ARIZA VAR!
EKRANDA YERLİLERDEN BİRİ GÖRÜNDÜ, SONRA KAYBOLDU. BAŞIMIZA İŞ ÇIKARACAKLAR!..
EVET, ŞU ÇİZGİLERE BAKSANA, GEMİYİ PARÇALIYORLAR...

PROFESÖR MAT GÖK TAŞLARI ARASINDA BİR GEMİNİN BELİRDİĞİNİ GÖRDÜ.
ROTA DEĞİŞTİRME TAMAM...
ÖNÜMÜZDE BİR GEMİ VAR.
GÖKTAŞLARININ ARASINA DALDI...
MAT ÇEŞİTLİ DALGA UZUNLUKLARINI DENEYEREK BİR HABER ALMAYA ÇALIŞIYORDU...
MAKİNELER BOZULDU YARDIMA GELİN!
BU GEMİDE BİR TUHAFLIK OLDUĞUNU ANLAMIŞTIM...
BU İŞİ PEK MERAK ETTİM, MAT. GİDİP BİR BAKALIM.
AZ SONRA...
ŞU DÜĞMEYE BASINCA KAPI AÇILIR SANIRIM...
MAT HAKLIYDI...
GÖKTAŞLARI DIŞARIDAN DEĞİL DE, İÇERİDEN GEÇMİŞ GİBİ!.
STİF İLE MAT YABANCI GEMİNİN İÇİNDE İLERLİYORLARDI...
BU KAFESLERİ KIRANLAR PEK GÜÇLÜ ŞEYLER HERHALDE!.
HER YER KIRILMIŞ, DÖKÜLMÜŞ, HARAP OLMUŞTU...
MAT'IN İSTEĞİ HEMEN YERİNE GELDİ...
BU İŞLERİ KAFESLERİNDEN KURTULANLAR YAPMIŞ OLACAK. ŞUNLARI GÖRMEK İSTERDİM.

② MAKİNE ADAMLARIN KULLANDIĞI UZAY GEMİSİ BOZULMUŞ, İÇİNDEKİ İLK İNSANLAR AYAKLANMIŞLARDI... STİF ZODYAK'LA PROFESÖR MAT YARDIMA GİTTİKLERİ VAKİT BU YABANİ İNSANLARLA KARŞILAŞTILAR...
AZ SONRA
ELLERİNDE DEMİRLER VAR!
KAFESLERİNİN ÇUBUKLARI OLACAK...
İKİ ARKADAŞ IŞIN TABANCALARINI KULLANDILAR...
İLK İNSANLAR KORKMUYORDU...
SONUNDA
HESAPLARI TAMAM. BİR SAAT RAHATIZ DEMEKTİR.
VENÜS'E HABER VERELİM. BUZDA SAKLAMA AYGITLARINI GETİRSİN.
BİRAZ SONRA STİF BAYGIN İLK İNSANLARI, VENÜS'ÜN GETİRDİĞİ BUZ SANDIKLARINA TAŞIMAYA BAŞLAMIŞTI...
ŞİMDİ BUNLARI İSTEDİĞİMİZ KADAR DONMUŞ BİR HALDE TUTABİLİR MİYİZ?
EVET. NEREDEN GELDİKLERİNİ ÖĞRENİNCEYE KADAR...
MAT BU YABANCI UZAY GEMİSİNİ İNCELİYORDU...
İŞTE YOLU BURADA ÇİZİLİ. NEREYE DOĞRU GİTTİĞİNİ ŞİMDİ ANLARIM...
STİF GELİNCE...
BU GEMİ YAKUT GEZEGENİNE GİDİYORDU, AMA NEREDEN GELDİĞİNİ BİLEMİYORUM...
ŞİMDİ BEN KOMUTAN ZERO İLE KONUŞAYIM.
UZAYKENT KONTROL KULESİ...
HAYIR STİF, YAKUT GEZEGENİNE YERLEŞEMEYİZ. ORASI HENÜZ OLUŞUM HALİNDE BİR YER. YALNIZ GİDİP BİR İNCELESENİZ İYİ OLUR.
BAŞÜSTÜNE KOMUTANIM.

ATEŞTOP'A DÖNÜP YOLA ÇIKTILAR...
XL5
BURASI ÇOK GÜZEL BİR YERDİ...
HER YER YEM YEŞİL. YAKUT DEĞİL, ZÜMRÜT...
GENÇ BİR GEZEGEN. EN AŞAĞI DÜNYA'DAN BİR MİLYON YIL GENÇ.
FAKAT ONLARI GÖZLEYENLER VARDI...
DÜNYALILAR BİZİM BU GİZLİ TOPRAKLARIMIZI KEŞFETTİLER SANIRIM, BLEK.
YERE İNER İNMEZ ONLARI BANA GETİR, DİGÜS!
BU ACAİP YERİN SIRRINI ŞİMDİ ÖĞRENECEĞİZ, MAT.
BEN YAKUT ÜLKESİNİN BAŞKANI BLEK.
DÜNYA UZAY KONTROL KARAKOLU KOMUTANI ALBAY ZODYAK. NE YAPTIĞINIZI ÖĞRENMEYE GELDİK. ÇALIŞMALARINIZI GÖRMELİYİZ!
BİZ ÇALIŞMAYIZ, ALBAY. İLKEL İNSANLARI ÇALIŞTIRIRIZ!
BUNLAR KÖLE Mİ?
ŞUNU BİLİN Kİ KÖLE ÇALIŞTIRMANIZA MÜSAADE EDEMEYİZ!
SİZ KİM OLUYORSUNUZ? SİZ DE ELİMİZDE TUTSAKSINIZ!
BAKIN GEMİNİZ ARTIK ORTADA YOK...
İŞTE GEMİNİZ ERİMİŞ DEMİR OLDU. KAFA TUTARSANIZ SİZİ DE BURAYA ATARIZ!..

(Devamı son sayfada)

BIRAZ SONRA ORMANA GİRMİŞLERDİ...
KURTULDUK DEMEKTİR. ARTIK BİZİ KOLAY BULAMAZLAR!
O KADAR GÜVENME, MAT. İZİMİZİ BULURLAR SANIYORUM!
BÜTÜN KUVVETLERİ SEFERBER ETTİM, BLEK.
ZODYAK YAKALANMALIDIR... DÜNYALILAR BİZİM YAKUT GEZEGENİNE EL ATTIĞIMIZI, BURADA İLK İNSANLARI KÖLE OLARAK ÇALIŞTIRDIĞIMIZI ÖĞRENİRLERSE MAHVOLURUZ!
ÖRTÜNME İŞLEMİNE HEMEN BAŞLAYALIM!
BİRAZ SONRA ÖRTÜNME BAŞLADI...
BÖYLECE, ORADA MAKİNE ADAMLARIN BULUNDUĞU DÜNYADAN GELECEK OLANLARIN GÖZLERİNDEN SAKLANACAKTI...
BU SIRADA MAKİNE ADAMLAR STİF'LE ARKADAŞLARININ İZİNİ BULMUŞLARDI...
YAKLAŞIYORLAR! HIZLI, DAHA HIZLI!
ORMANI ATEŞE VERİYORLAR! YANACAĞIZ!
ŞİMDİ ATEŞ EDEBİLİRİZ!
MAKİNE ADAMLAR İKİ ATEŞ ARASINDA KALMIŞLARDI...
AKŞAM OLMUŞ, STİF'LE ARKADAŞLARI ORMANIN KUYTU BİR KÖŞESİNE GELMİŞLERDİ...
BAKIN, BAKIN! İLK İNSANLAR!
ONLARLA DAHA İYİ ANLAŞACAĞIMIZI SANIRIM... GELİN BİRAZ YAKLAŞALIM...
FAKAT.
STİF!

4
STİF'LE ARKADAŞLARI BOZULAN BİR UZAY GEMİSİNE YARDIMA GİTTİKLERİ ZAMAN, ORADA MAKİNE ADAMLARIN KÖLE OLARAK ÇALIŞTIRDIKLARI İLK İNSANLARLA KARŞILAŞMIŞLARDI. YAKUT GEZEGENİNE İNİNCE KENDİLERİ DE TUTSAK DÜŞTÜLER. ŞİMDİ ORMANDA İLK İNSANLARLA ÇARPIŞIYORLARDI...
STİF YERE YUVARLANMIŞTI...
EYVAH!
DUR, VENÜS!
MAT'LA VENÜS'Ü ALEVLERE DOĞRU GÖTÜRÜYORLARDI.
YARALI OLAN STİF'İ NÖBETÇİLERİN YANINA BIRAKIP ÖTEKİLER GİTTİLER...
KAÇMANIN BİR YOLUNU BULMALI...
ŞUNU SIRTIMDAN ÇIKARIN!
MAT STİF'İN SIRTINDAN KARGIYI ÇIKARDI. VENÜS'DE YARASINI SARDI... ŞİMDİ DURUMU KONUŞUYORLARDI...
BURADAN NASIL KURTULACAĞIZ BİLMEM!
ACELE ETMİYELİM, DÜŞÜNELİM, ÇÜNKÜ DÜŞMANLARIMIZ ÇOK KURNAZ ŞEYLER KİMBİLİR NELER HAZIRLIYORLAR!
STİF HAKLIYDI...
RADARA GÖRE KAÇAKLAR ŞU TARAFTA
UÇAR TANKLARI ORAYA GÖNDERELİM. ELİMİZDELER DEMEKTİR.
GÜNEŞ DOĞARKEN TANKLAR HAREKETE GEÇTİ...
TANKLARA DÜNYA'DAN GELENLERİ ÖLDÜRMEK EMRİ VERİLMİŞTİ...

MAĞARA ADAMLARI GÖRÜNDÜLER...
BUNLAR DA NE İSTİYOR?
BİZİ ARIYORLAR AMA ACABA NİÇİN?
KÖTÜLÜK İÇİN GELDİKLERİNİ SANMIYORUM.
BİZİ ÇAĞIRIYORLAR... GELİN ONLARLA GİDELİM.
İLK İNSANLAR ŞİMDİ ONLARA DOSTLUK GÖSTERİYORDU.
NE YAPIYORLAR, STİF?
SAVAŞA HAZIRLANIYORLAR, BİZ DE YARDIM EDELİM.
TANKLAR GÖRÜNMÜŞTÜ...
YERDE ŞUNU BULDUM, BAŞKAN.
AYAK İZLERİ VAR... BURADAN İLERLEYELİM!
BÜTÜN TANK BİRLİKLERİ! KAYALARA DOĞRU, İLERİ!
TANKLAR İLERLİYORDU...
BİRDENBİRE...
KÖLELER DÜŞMANA KARŞI AYAKLANDI!
BU CESARETİ BİZDEN ALDILAR VENÜS!
STİF'İN AKLINA ARKADA BIRAKTIKLARI JET OTOLAR GELDİ...
BEN DE BU SAVAŞA SİLAHLA KATILACAĞIM ŞİMDİ.
GEL BURAYA, STİF!
KENDİNİ ATEŞE ATIYORSUN STİF, YAPMA BU DELİLİĞİ!..

5 STİF VE ARKADAŞLARI YARDIMA KOŞTUKLARI YABANCI BİR UZAY GEMİSİNİN ROTASINDAN GİDEREK YAKUT GEZEGENİNE GELMİŞLERDİ... BURADA MAKİNE ADAMLAR İLK İNSANLARI KÖLE OLARAK ÇALIŞTIRIYORLARDI... BU MAĞARA ADAMLARI, STİF VE ARKADAŞLARINDAN ALDIKLARI CESARETLE AYAKLANDILAR...
ZODYAK!
STİF, JET OTONUN IŞIN TABANCASINA TAM VAKTİNDE EL ATARAK ATEŞLEDİ...
BİR TANK PARÇALANMIŞTI AMA ÖTEKİLER HEP BİRLİKTE ONA SALDIRDILAR.
BÜTÜN TANKLAR ZODYAK'IN ÜZERİNE, İLERİ!
HAYDA!
STİF IŞIN SILAHINI KAYALARA DOĞRU TUTTU. O AN, YER GÖK SARSILDI...
KAYALAR DEVRİLMİŞ, TANKLAR EZİLMİŞTİ...
MAT'LA VENÜS BEKLİYORLARDI...
YAŞA, STİF! YAMANSIN!
SİZ DE JET OTOLARINIZA BİNİN. DOSTLARIMIZI YALNIZ BIRAKMAMALIYIZ...
DOSTLAR GÖRÜNDÜ...
BAKIN BİZE NASIL TAPINIYORLAR!
BUNLAR BİZİMLE SAVAŞIRSA MAKİNE ADAMLARI HEMEN YENERİZ!

MAĞARAYA GELMEMİZİ İŞARET EDİYORLAR!
MAĞARA ADAMLARI İLE BİRLİKTE BÜYÜK BİR MAĞARADAN İÇERİ GİRDİLER...
SONRA BİR AÇIKLIĞA ÇIKTILAR...
NE YAPMAK İSTEDİĞİMİZİ ŞUNLARA ANLATABİLSEK...
STİF ONLARLA İŞBİRLİĞİ YAPMAK İSTEDİĞİNİ İŞARETLERLE ANLATMAYA ÇALIŞTI...
GERİ DÖNMEK İSTİYORUZ...
İLK İNSANLAR BUNU ANLAMIŞLARDI. STİF BAŞKA BİR İŞARET YAPTI...
DÜŞMANI YOK EDECEĞİZ!
ONLAR DA BİZİMLE BİRLİKTE ÇALIŞMAK İSTİYORLAR, STİF. ANLAŞTIK!
DAĞLAR ARASINDAN GEÇEN BİR VADİ!..
TAMAM! ORAYA GİDERSEK MAKİNE ADAMLARI KOLAYCA YENEBİLECEĞİZ.
MAĞARA ADAMLARI GENE ÖNE DÜŞTÜLER, ORMANIN İÇERLERİNE DOĞRU YOLA KOYULDULAR...
VENÜS BU VAHŞİ GÜZELLİK KARŞISINDA HAYRAN KALMIŞTI...
BİR MİLYON YIL ÖNCE BİZİM DÜNYAMIZ DA BÖYLEYMİŞ...
O SIRADA BİRDENBİRE.
VENÜS CANAVARDAN KAÇMAK İÇİN SOLA SAPMAK İSTEDİ...

6 ATEŞTOP MAKİNE ADAMLARIN ELİNDE BULUNAN YAKUT GEZEGENİNE İNMİŞ, ZODYAK VE ARKADAŞLARI ORADA İLKEL İNSANLARIN KÖLE GİBİ KULLANILDIKLARINI GÖRMÜŞLERDİ. DURUMA MÜDAHALE EDİNCE MAKİNE ADAMLAR ONLARI DA TUTSAK ALDILAR. ÜÇ ARKADAŞ KAÇMAYI BAŞARDILARSA DA ORMANDA VENÜS BİR CANAVARIN SALDIRISINA UĞRADI...
VENÜS KAÇARKEN YERE YUVARLANDI. CANAVAR HIZLA ONA DOĞRU GELİYORDU...
STİF!.. STİF!..
ÇIĞLIĞI MAĞARA ADAMLARI DA DUYDULAR...
ŞİMDİ KARGILAR, BALTALAR CANAVARA ATILIYORDU...
HAYVAN YERE DEVRİLDİ...
GEÇMİŞ OLSUN, VENÜS.
DOSTLARIMIZ BENİ KURTARDI.
GERÇEKTEN BİZİM DOSTLAR PEK YAMANMIŞ!
HEP BİRLİKTE TEKRAR YOLA KOYULDULAR...
NE GÜZEL BİR GÖL!..
HİÇ TE TABİİ BİR GÖLE BENZETEMEDİM. BİR TUZAK OLMASIN?..

GALİBA, MAKİNE ADAMLAR BURASINI BİR TİYATRO DEKORU GİBİ HAZIRLADILAR. BİZİ DÜNYA'DAN ARAYANLAR OLURSA...
EVET! BURADA KAPANA DÜŞECEKLER!..
STİF'LE MAT ÇEVREYİ DOLAŞMAYA ÇIKTILAR...
YAPILACAK ŞEY ŞU, MAT... GÖLÜN KIYISINDA AĞAÇLARDAN SİPER KURUP GİZLENECEĞİZ. BİZE DOSTLARIMIZ YİNE YARDIM EDECEKLERDİR!
AZ SONRA...
AFERİN. BİZ KURTULUNCA SİZİ DE KURTARACAĞIZ...
AKŞAM, MAT STİF'E RAPORUNU VERDİ!..
60 SİPER YAPARAK 2 KİLOMETREYİ KAPLADIK.
BU İŞ TAMAM!
KARANLIK BASARKEN, STİF PLANININ İKİNCİ SAFHASINA GEÇMİŞ BULUNUYORDU...
MAĞARA ADAMLARI KESİK AĞAÇLARI DİKEREK YAPMA BİR ORMAN MEYDANA GETİRDİLER.
TAMAM, MAT! DÜŞMANLARIMIZDAN ARTIK KORKMAYIZ. ŞİMDİ BİZ ONLARA TUZAK KURABİLİRİZ.
ANLADIM, AĞAÇLARI ÜZERLERİNE YIKACAĞIZ!
STİF, MAĞARA ADAMLARININ YANINA GİTTİ...
BİZ BURADA, SİZ DE ŞURADASINIZ...
NE DEDİĞİMİ ANLADILAR SANIRIM!..
TANKLAR GÖRÜNDÜĞÜ VAKİT MAT'LA STİF TELSİZLE KONUŞTULAR.
GELİYORLAR. HAZIR OL, MAT!
MERAK ETME, STİF!
BİZİM KIYIDA OLDUĞUMUZU ZANNEDEREK ORADA ARIYORLAR...
ŞİMDİ BİZİM TANK BİRLİKLERİNİ HAREKETE GEÇİRELİM. ZORLU BİR HARP BAŞLIYOR!..

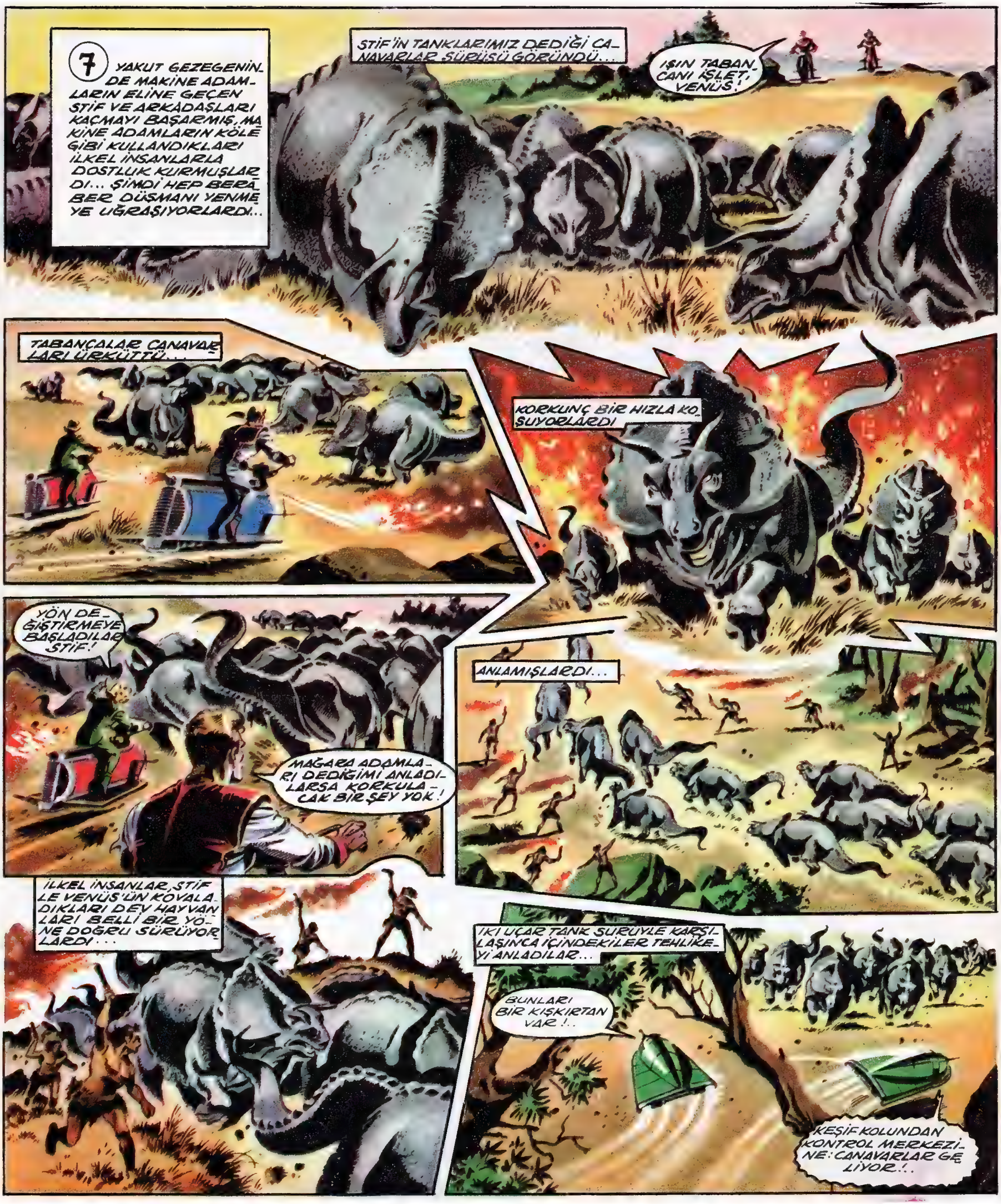
7
YAKUT GEZEGENİNDE MAKİNE ADAMLARIN ELİNE GEÇEN STİF VE ARKADAŞLARI KAÇMAYI BAŞARMIŞ, MAKİNE ADAMLARIN KÖLE GİBİ KULLANDIKLARI İLKEL İNSANLARLA DOSTLUK KURMUŞLARDI... ŞİMDİ HEP BERABER DÜŞMANI YENMEYE UĞRAŞIYORLARDI...
STİF'İN TANKLARIMIZ DEDİĞİ CANAVARLAR SÜRÜSÜ GÖRÜNDÜ...
IŞIN TABANCANI İŞLET, VENÜS!
TABANCALAR CANAVARLARI ÜRKÜTTÜ...
KORKUNÇ BİR HIZLA KOŞUYORLARDI
YÖN DEĞİŞTİRMEYE BAŞLADILAR STİF!
MAĞARA ADAMLARI DEDİĞİMİ ANLADILARSA KORKULACAK BİR ŞEY YOK!
ANLAMIŞLARDI...
İLKEL İNSANLAR, STİFLE VENÜS'ÜN KOVALADIKLARI DEV HAYVANLARI BELLİ BİR YÖNE DOĞRU SÜRÜYORLARDI...
İKİ UÇAR TANK SÜRÜYLE KARŞILAŞINCA İÇİNDEKİLER TEHLİKEYİ ANLADILAR...
BUNLARI BİR KIŞKIRTAN VAR!..
KEŞİF KOLUNDAN KONTROL MERKEZİNE: CANAVARLAR GELİYOR!..

BU HABER ÜZERİNE BAŞKAN EMİR VERDİ...
ÜS AÇILSIN. BÜTÜN KUVVETLERİMİZ SEFERBER OLSUN. AYRI AYRI ÜÇ DÜŞMANIMIZ BİRLEŞMİŞLER... HEPSİNİ MAHVEDELİM!
BAŞÜSTÜNE, BLEK!
YALANCI GÖL MANZARASI PERDE GİBİ AÇILDI...
UÇAN TANKLAR HIZLA YOLA KOYULDULAR...
STİF'İN TANKLARI DA HAZIRDI... SALDIRIYA GEÇTİLER.
MAT YARDIMCILARIYLA BİRLİKTE PUSUDA BEKLİYORDU, STİF'TEN TELSİZ GELDİ:
HAZIR MISIN, MAT?
HEPİMİZ HAZIRIZ, STİF!
MAT İPLERDEN BİRİNE BALTAYI İNDİRİRKEN...
HAYDİ!
O ANDA...
YOLUMUZU KAPATMIŞLAR. ÜZERİNDEN AŞMAK MÜMKÜN DEĞİL!
ATEŞ AÇIN, SERSEMLER! NE BEKLİYORSUNUZ? HEPİMİZİ MAHVEDECEKSİNİZ!..
ÇOK GEÇTİ...
AĞAÇLAR DEVRİLİRKEN CANAVARLAR SALDIRDI...
GEL, MAT ÜSSÜ ELİMİZE GEÇİRİRKEN SEN DE BULUNMALISIN!..

8
STİF ZODYAK, YAKUT GEZEGENİNDE, İLKEL İNSANLARI KÖLE GİBİ KULLANAN MAKİNE ADAMLARA KARŞI SAVAŞ AÇMIŞTI. MAĞARA ADAMLARI DA BU SAVAŞTA ONUNLA BİRLEŞMİŞLERDİ... ŞİMDİ DEV İRİLİĞİNDE HAYVANLARIN DA YARDIMIYLA MAKİNE ADAMLARLA ÇETİN ÇARPIŞMALAR BAŞLAMIŞTI.
DÜŞMANIN UÇAR TANKLARI BİRER OYUNCAK GİBİ PARÇALANIYORDU...
İLKEL İNSANLAR PEK YAMANDI...
MAKİNE ADAMLARIN KONTROL MERKEZİNDE
DURUM KÖTÜYE GİDİYOR. YEDEK KUVVETLERİ İLERİ SÜRÜN...
BUNLARI YENEMEZSEK YAZIK BİZE!
BU İŞİN ALTINDA ZODYAK VAR. ÖNCE ONU ORTADAN KALDIRMALIYIZ...
STİF'İN TANKLARI KONTROL MERKEZİNE SALDIRDI...
KONTROL MERKEZİ BİRANDA ALLAK BULLAK OLMUŞ, ALETLER PARÇALANMIŞTI...
ONDAN SONRA SIRA SİLAH DEPOLARINA GELDİ...
BİZİM ATEŞTOP'U PARÇALADIKLARINA BEN İNANMIYORUM. YERALTINDAKİ DEPODA OLACAK. HAYDİ GİDELİM.
İÇERİ GİRİNCE NÖBETÇİLERİN ATEŞİYLE KARŞILAŞTILAR...
STİF, BİRİNİN BOĞAZINA SARILDI.
SÖYLE, BİZİM UZAY GEMİSİ NEREDE? YOKSA SENİ ŞİMDİ GEBERTİRİM!
GEMİNİZ ORTA GALERİDE... ŞU ASANSÖR SİZİ ORAYA GÖTÜRÜR...

MADEN OCAĞININ ORTA GALERİSİNE İNİNCE YİNE NÖBETÇİLERLE KARŞILAŞTILAR...
BURDA DA KÖLELER VAR!
KÖLELER MAKİNE ADAMLARA KARŞI AYAKLANDILAR, ONLARI YERE ATTILAR...
STİF ATEŞTOP'U NİHAYET GÖRMÜŞTÜ...
İŞTE, ATEŞTOP! ARTIK SAVAŞIN SONU GÖRÜNDÜ. ZAFER BİZİMDİR!
BİRAZ SONRA GEMİNİN YANINDAYDILAR. SON BİR İŞLERİ DAHA VARDI...
STİF HEMEN ASANSÖRÜ İŞLETTİ. DEPODAN AÇIK HAVAYA ÇIKAR ÇIKMAZ ATEŞ BAŞLADI.
SAVAŞ BİTMİŞTİ...
İLKEL İNSANLAR KENDİLERİNİ KÖLE YAPAN MAKİNE ADAMLARI TUTSAK ALMIŞLARDI...
BAK, STİF DÜNYA'DAN BİZE ARKADAŞ GELİYOR.
DEMEKKİ DÜNYA'YA YALNIZ DÖNMİYECEĞİZ.
YERİNİZİ BİLİYORDUK. HABER ALAMAYINCA ARAMAYA ÇIKTIK.
BİZ İŞİMİZİ ÇOKTAN BİTİRDİK.
VENÜS, MAKİNE ADAMLARIN GEMİSİNDE BULUP BUZA YATIRDIĞI İLKEL İNSANLARI UYANDIRDI...
HEPSİ MAĞARALARINA DÖNÜYOR.
ONLARI MAKİNE ADAMLARIN EGEMENLİĞİNDEN KURTARDIK. TARİH İÇİNDEKİ GELİŞİMLERİ NE DEVAM EDEBİLİRLER.
STİF VE ARKADAŞLARI YAKUT GEZEGENİNDEN AYRILARAK DÜNYA YOLCULUĞUNA KOYULDULAR...
BELKİ BİR MİLYON YIL GEÇECEK, ONLAR DA BİR UYGARLIK KURARAK UZAYDA DOLAŞMAYA BAŞLIYACAKLAR.

007 - Uzayda Savaş

1 UZAYDA SAVAŞA STİRAKS GEZEGENİNDEKİ OLAYLAR YOL AÇTI. BEŞ YIL SÜREN BİR İÇ SAVAŞTAN SONRA, STİRAKS'TA ÖNDERLİĞİ MAREŞAL GOLGATH ELE ALMIŞTI.
STİRAKS İÇİN YENİ BİR ÇAĞ BAŞLIYOR, ARKADAŞLAR. BUNDAN SONRA BİZ UZAYDAKİ ÜSTÜNLÜĞÜ YENİDEN ELDE EDECEĞİZ.
GOLGATH'IN EGEMENLİĞİ ELE GEÇİRMESİ DÜNYA'DA DA İLGİ İLE KARŞILANMIŞTI...
STİRAKS GÜÇLÜ, AZİMLİ BİR ADAMIN ELİNDE BULUNUYOR. KENDİSİ İLE DOST OLMAMIZ İYİ OLUR.
BİR ELÇİ GÖNDERİP KENDİSİNİ DESTEKLEDİĞİMİZİ BİLDİRELİM.
ANLADIĞIMA GÖRE BİZE YOL GÖRÜNDÜ, MAT... ATEŞTOP HAZIR MI?
ATEŞTOP DAİMA HAZIRDIR.
BİR SAAT GEÇMEDEN...
YOLUNUZ AÇIK OLSUN ALBAY ZODYAK... BAŞARILAR DİLERİM.
TEŞEKKÜR EDERİM GENERALİM.
YOLUMUZU DÖRT-SIFIR-BEŞ ÜZERİNE ÇİZİYORUM. HIZ DA ÜÇ ONDA BEŞ.
TAMAM, BU İŞLERDE ARTIK USTA OLDUN VENÜS.
BAKIN VOLKANO GEZEGENİ GÖRÜNDÜ. YERÇEKİMİNE TUTULMAMAK İÇİN TEPKİLİ FİŞEKLERİMİZİ HEMEN ATEŞLEYELİM. VOLKANO'NUN YAKININDAN GEÇERİZ.
İYİ, ŞU KOMŞUMUZU DA GÖRMÜŞ OLURUZ.

FAKAT VOLKANO HİÇ DE BOŞ BİR GEZEGEN DEĞİLDİ...
BİR DÜNYA UZAY GEMİSİ GÖRÜNDÜ VARGAZ
BUNDAN DAHA GÜZEL BİR FIRSAT OLMAZ! ÇABUK, CASUS KAPSÜLLERİMİZİ FIRLATALIM!
İŞTE GİDİYORLAR VARGAZ! BU DÜNYA GEMİSİ OLMASAYDI STİRAKS'IN SAVUNMA HATTINI AŞAMAZDIK.
DOĞRU. ŞİMDİ İSE DÜNYALILARLA BİRLİKTE BİZİ DE DOSTÇA KARŞILIYACAKLAR. YAMAN BİR TASARI BU...
VOLKANO'LULAR ATACAKLARI CASUS KAPSÜLLERİ İÇİN ZAMANI İYİ SEÇMİŞLERDİ. ATEŞTOP O SIRADA BİR GÖKTAŞI OKYANUSUNDAN GEÇİYORDU...
ÜZERİMİZE GÖKTAŞLARI DÜŞÜYOR, MAT, FARKINDA MISIN? DOLU YAĞAR GİBİ!..
LEBLEBİ GİBİ DAHA DOĞRUSU.
GÖKTAŞLARININ PITIRTISI ARASINDA STIF VE ARKADAŞLARI CASUS KAPSÜLLERİNİN YAPIŞIRKEN ÇIKARDIKLARI SESİ FARKEDEMEDİLER.
STIRAKS'LILAR, DÜNYA'DAN GELEN MİSAFİRLERİ SEVİNÇLE KARŞILADILAR.
DÜNYALILAR HAYLİ İLERLEMİŞE BENZİYORLAR.
EVET, ONLARLA DOSTLUK KURMAK İYİ OLUR. MİSAFİRLERİ GÜZELCE AĞARLIYALIM.
BU SIRADA KAPSÜLLER ATEŞTOP'TAN AYRILDILAR...
HER BİR KAPSÜLDEN DEV GİBİ YARATIKLAR ÇIKTI. STIRAKS'LILAR BUNLARI GÖRÜNCE ŞAŞIRDILAR...
...NE OLUYOR? BUNLAR DA NESİ?..
SALDIRIN! PARÇALAYIN! SALDIRIN!

2
STİF ZODYAK, STİRAKS GEZEGENİNE ELÇİ OLARAK GİDERKEN YOLDA, KAPSÜLLERLE ATEŞTOP'A YAPIŞAN VOLKANO'LULAR DA GİZLİCE STİRAKS'A AYAK BASMIŞ OLDULAR... MAREŞAL GOLGATH İSE BUNDAN HABERSİZDİ...
ÜLKEMİZE HOŞ GELDİNİZ KARDEŞLERİMİZ. BEN, MAREŞAL GOLGATH..
HOŞ BULDUK EFENDİM. BEN STİF ZODYAK. SİZE DÜNYA'DAN SELÂM VE SEVGİLER GETİRDİM.
TEŞEKKÜR EDERİM. STİRAKS'LA DÜNYA UZAYIN GELECEĞİ BAKIMINDAN EN GÜVENİLİR İKİ BARIŞ KAYNAĞI OLACAKTIR.
İÇ SAVAŞTAN YENİ ÇIKTIĞINIZ İÇİN ÜLKENİZİ BİRAZ YANIP YIKILMIŞ BULACAĞIMIZI SANIYORDUM MAREŞAL
ÖYLEYDİ; YALNIZ, TEKNİK GELİŞMEMİZ SAYESİNDE KISA ZAMANDA TOPARLADIK. ADAMLARIMIZ ÇALIŞKANDIR.
BAŞKAN BUNLARI SÖYLERKEN BAŞKENTİN BAŞKA BİR KESİMİNDE DE STİRAKS'LILAR VOLKANO'DAN GELEN CANAVARLARDAN KAÇIYORLARDI...
BUNLAR DA NEREDEN ÇIKTI? NE KORKUNÇ YARATIKLAR!..
GÖKYÜZÜNDEN İNİP DÖRT BİR YANA DAĞILDILAR. DEĞDİKLERİ ŞEYİ YAKIYORLAR.
O BÖLGENİN SİLÂHLI KUVVETLER KOMUTANI HEMEN HAREKETE GEÇTİ...
CANAVARLARIN SALDIRISINA UĞRADIK. ÇABUK Z FÜZELERİYLE ATEŞE GEÇ!
PEKİ EFENDİM!
İLERİ, İLERİ, ATEŞ!
FAKAT SİLAHLAR BU YANARDAĞ YARATIKLARINA KARŞI ETKİSİZ KALIYORDU...
BİZE KARŞI ÇIKANLARI İŞTE BÖYLE PARÇALARIZ!
BÖYLE ŞEY GÖRMEDİM. ÇELİĞİ ERİTEN BU ATEŞE BİLE DAYANIYORLAR!

MAREŞAL GOLGATH OLANLARDAN HABERSİZ KONUŞUYORDU...
SARAYIMDA İSTEDİĞİNİZ GİBİ KALABİLİRSİNİZ. BÜTÜN STİRAKS DA SİZE AÇIKTIR. İSTEDİĞİNİZ GİBİ GEZEBİLİRSİNİZ.
TEŞEKKÜR EDERİZ. ÜLKENİZİ YAKINDAN TANIMAK BİZİM İÇİN BİR ZEVK OLACAKTIR, EFENDİM.
BU SIRADA...
MAREŞAL, ÇABUK GELİN. KENTİN DOĞU KISMI YABANCILARIN SALDIRISINA UĞRADI...
NE DEDİN? YABANCILAR MI?
EVET EFENDİM. HİÇBİR SİLÂHIN ÖLDÜREMEDİĞİ YARATIKLAR...
İMKÂNI VAR MI? NASIL ŞEY BUNLAR ?!
AZ SONRA MAREŞAL GOLGATH DA ŞAŞIRIP KALMIŞTI...
GÖZLERİME İNANAMIYORUM. GERÇEKTEN ATEŞ İŞLEMİYOR...
NE OLUYOR, BEN DE GÖREBİLİR MİYİM?
STİF MAREŞALİN VERDİĞİ DÜRBÜNLE BAKTIĞI ZAMAN STİRAKSLILAR YENİLMİŞTİ...
BU DÜŞMANLA BAŞA ÇIKAMAYIZ. EN İYİSİ GERİ ÇEKİLMEK...
MAREŞALE HABER VERELİM, BAŞKA ÇARE YOK.
ŞEHRİ BOŞALTMAK ZORUNDAYIZ MAREŞAL. ARABANIZ HAZIR...
HAYIR! BEN KAÇMAM! MAREŞAL GOLGATH KAÇMAZ!
HAKKINIZ VAR MAREŞAL... YALNIZ DÜŞMANLA SAVAŞACAKSANIZ GERİ ÇEKİLİP DÜŞÜNMELİSİNİZ. TEHLİKEYE ATILMAK DELİLİK OLUR.
BU SIRADA UFAK BİR UÇAKTAN ADAMLAR FIRLADI...
BU ADAMLARDAN UZAK DURUN MAREŞAL! İKİ YÜZLÜ KÖPEKLERDEN BAŞKA ŞEY DEĞİL BUNLAR!
ADAMLAR STİF VE ARKADAŞLARINI KUŞATIRKEN ANLATIYORLARDI...
XL5
O ATEŞTEN YARATIKLARIN ŞEHRİN ÜZERİNE BU SÖZDE ELÇİLERİ GETİREN UZAY GEMİSİNDEN DÖKÜLDÜKLERİNİ ÖĞRENDİK.
NE SAÇMALAR BUNLAR!
BUNLARA BELKİ MAREŞAL DE İNANMIYACAKTI AMA SUBAY BİR FOTOĞRAF ÇIKARIP GÖSTERDİ...
İŞTE BUYRUN... BUNA BİR DİYECEĞİNİZ VAR MI? İŞİN İÇ YÜZÜ OLDUĞU GİBİ GÖZÜKÜYOR...

3
STİRAKS GEZEGENİ-NİN ÖNDERİ MAREŞAL GOLGATH'A ELÇİ OLARAK GİDEN STİF ZODYAK'LA ARKADAŞLARI ORADA ZOR BİR DURUMDA KALDILAR. ATEŞTOP'A TUTUNAN KAPSÜLLERDEN VOLKANOLU CANAVAR..R STİRAKS'A AYAK BAS... ŞLARDI...
BU FOTOĞR.. I GÖRD.. K-TEN SONRA BİZE İLE OYUN OYNADIĞINIZI NASIL İNKAR EDEBİLİRSİ-NİZ ?
EVET... DOĞ-RUSU, ANLIYA-MADIM.. NASIL OLDU ?
BİZE SÖZDE BİR DOST GİBİ GELİP BİZİ ALD..TTINIZ. BU-NUN C.. ASINI ÇE-KECEKSİNİZ!
YANILIYORSU-NUZ, MAREŞAL GOLGATH. BU İŞ-TEN HİÇ HABERİ-MİZ YOK!
O SIRADA VOLKA-NO'DAKİ KUMA.. LAR STİRAKS'TA-Kİ DURUMU PER-DEDE SEYREDİ-YORLARDI...
CASUSLARIMIZ STİRAKS'A İNDİLER. KARŞI ÇI-KANLARI YERE SERİP HERKESİ YILDIRDI-LAR.
BU SIRADA BİR STİRAKS'LI TELAŞLA MARE-ŞALIN YANINA GELDİ. GOLGATH MERAKLA DÖNÜP BAKTI.
CANINIZI SIKACAK BİR HABER VERECE-ĞİM İÇİN ÜZGÜNÜM MARE-ŞALIM. YAPTIĞIM EN SON HESABA GÖRE ELİMİZ-DEKİ İBORDİNYUM TÜ-KENMEK ÜZERE
MORDAN. YENİ KAYNAKLAR BULDUK
EVET VERGAZ. BU İŞ BA-ŞARIYLA SONA ERDİ DEMEK-TİR. BÜTÜN GEZEGENİ ELE GEÇ.. ECEĞİZ.
STİRAKS'TA İSE STİF ZODYAK ZOR DURUMDAYDI.
EVET, DÜN-YALILAR BİZE OYUN OYNADILAR! AMA BEN SAVUNMAYI GEÇ-MEDEN ÖNCE, BUN-LARIN CEZASINI VERECEĞİM.
BAK ADAMLARIMIZ STİRAKS'A AYAK BASTILAR. BİRAZDAN İBOR-DİNYUMSUZ KALINCA ÖLECEKLER AMA, STİRAKS'LILARI YILDIRDI-LAR...
ANLADIM, EFENDİM. STİRAKS İBORDİNYUMU ÇOK ZENGİN BİR YERDİR. YAŞADIK DEMEKTİR.
XL5
İNANIN BANA, BİZİM HİÇ BİR SUÇUMUZ YOK!
BU ACAİP YARATIKLAR BI-ZİM GEMİMİZLE GELMİŞ OLAMAZLAR. BİZ YOLDA HİÇ BÖYLE BİR ŞE-YE RASTLA-MADIK...
..LAN! YALAN! ..ARIN SİZİN GE..İNİZDEN YERE İN..KLERİNİ FOTOĞ-RAF AÇIKÇA GÖSTE-RİYOR.
bakunin

VENÜS'ÜN AKLINA BİR ŞEY GELDİ
HATIRLIYOR MUSUN, STİF, HANİ YOLDA GÖKTAŞLARIYLA DOLU BİR BÖLGEDEN GEÇMİŞTİK... BELKİ DE BUNLAR BİZİM GEMİYE O ZAMAN TAKILMIŞLARDIR...
EVET, VENÜS. DOĞRU!
GERÇEK ANLAŞILMIŞTI AMA GOLGATH ARTIK HİÇBİR ŞEY DİNLEMİYORDU...
YETER BU SAÇMALIK. EMRİMİ YERİNE GETİRİN!
STİF LAF ANLATAMAYACAĞINI GÖRÜNCE İŞ ZORA BİNDİ...
AAAAHH!
TABANCAYI AL, MAT! ÇABUK...
KIZIŞMIŞTI
YAŞA VENÜS! BUNU DA BEN TEMİZLERİM!
ADAMLARI BİZİMLERİ KUŞATTILAR...
TAMAM! HAYDİ KAÇALIM... ŞİMDİ GÜRÜLTÜYE GELİRLER...
KAPAĞI ATEŞTOPA... YIZ!
O SIRADA KORKUNÇ BİR GÜRÜLTÜ KOPTU... VOLKANO'LULAR GÖRÜNDÜLER...
DUR, MAT! GOLGATH'LA ADAMLARINI CANAVARLARIN ELİNE BIRAKAMAYIZ!..
DELİ OLMA, STİF. BİZ NE YAPABİLİRİZ Kİ? YÜRÜ GİDELİM!

4
STİF ZODYAK ELÇİ OLARAK DÜNYA'DAN STİRAKS GEZEGENİNE GİDERKEN, YOLDA ATEŞTOP'A VOLKANO CASUSLARI TAKILMIŞLARDI. STİRAKS'LILAR, BU CANAVARLARI STİF'LE BİRLİK SANARAK, ONU'DA ARKADAŞLARINI DA ÖLÜME MAHKUM ETTİLER. STİF, TAM KAÇARKEN VOLKANO'LULARI GÖRDÜ
BIRAK STİF. BAŞIMIZA YENİ BİR BELA AÇMIYALIM.
OLMAZ, MAT. ADAMLARIN SİLÂHLARINI ALDIK ONLARI CANAVARLARA BIRAKAMAYIZ
ÇOK İNSANCIL DAVRANIYORSUN STİF. AMA BU CANAVARLAR DOKUNDUKLARINI YAKIYORLAR. NE YAPABİLİRİZ Kİ?
NE YAPABİLECEĞİMİZİ ŞİMDİ GÖRECEKSİN, MAT. ATLA İÇERİ!
VENÜS, STİF VE MAT İÇERİ GİRDİKLERİNDE MAREŞAL İLE KORUYUCULARI AYILMIŞLARDI...
ÖNCE CANAVARLARI SAVALIM. SONRA DA GOLGATH'LA ADAMLARINI KURTARIRIZ!
PEKİ STİF!
GÖRDÜN MÜ NASIL AFALLADILAR!
BİZİM IŞINLAR ONLARI ALTETTİ.
VOLKANO'LARI KAÇIRTTIKTAN SONRA STİF YERDE KALANLARA SESLENDİ...
MAREŞAL GOLGATH, BİZİM GEMİYE ATLAYIN, ÇABUK!

GENE GELDİLER AMA GEÇ KALDILAR
GOLGATH BU İŞTE ZODYAK'IN SUÇU OLMADIĞINI NİHAYET ANLAMIŞTI.
SİZE BÖYLE BİR SUÇ KONDURDUĞUM İÇİN ÖZÜR DİLERİM, ALBAY.
HAKLISINIZ, ONLARI FARK ETMEDEN BİZ GETİRMİŞİZ.
YOLDA GEMİMİZE BİR ŞEYLERİN ÇARPTIĞINI DUYDUK, MEĞER BUNLARMIŞ!
BİZ ONLARI TAŞ ZANNETMİŞTİK... VOLKANO'DA CANLI YOK ZANNEDERDİK...
BU SIRADA TELSİZDEN SESLER DUYULDU...
BURASI STİRAKS... MAREŞAL GOLGATH'I ARIYORUZ... GOLGATH...
BEN GOLGATH. BENİ DÜNYALILAR CANAVARLARDAN KURTARDILAR.
VOLKANO CANAVARLARI BİRDENBİRE ÖLDÜLER!..
ÖLDÜLER Mİ? PEKİ, GELİYORUZ. NEDENİNİ ANLARIZ...
BİRAZ SONRA YERE İNİNCE...
ŞU İŞE SEN BİR BAKIVER, MAT. BÖYLE BİLİMSEL İŞLERDEN SEN ANLARSIN...
BUZ KESİLMİŞLER. KİMSEYE ZARARLARI DOKUNMAZ!
MAT ÖLÜLER ÜZERİNDE YAPTIĞI LABORATUVAR İNCELEMESİYLE BİLMECEYİ ÇÖZEBİLMİŞTİ...
İŞİN İÇ YÜZÜ ANLAŞILDI, STİF... BUNLAR İBORDİNYUM İLE YAŞIYORLAR. ALDIKLARI MİKTAR BİTİNCE ÖLÜYORLAR...
BURAYA EL ATMAK İSTEMELERİ DE, BU MADENİN STİRAKS'TA BOL BOL BULUNMASINDAN. BURAYI ELE GEÇİRMEK İSTİYORLAR.
BUNA GÖRE, UZAYDA BÜYÜK BİR SAVAŞ OLACAK DEMEKTİR. BUNA HAZIRLANIN MAREŞAL. BİZ DE SİZE YARDIMCI OLURUZ...
STİF HAKLIYDI. VOLKANO FÜZELERİ ÇOKTAN YOLA ÇIKMIŞTI...
VOLKANO'LULAR İLERİ. HEDEF: STİRAKS!

5
STİF VE ARKADAŞLARI, ELÇİ OLARAK STİRAKS GEZEGENİNE GİDERKEN ATEŞTOP'A TAKILAN VOLKANO'LULAR DA GİZLİCE ORAYA İNMİŞLERDİ. ÇÜNKÜ ORADA VOLKANO'LULARIN YAŞAMASINI SAĞLIYAN İBORDİNYUM MADENİ PEK BOLDU. ŞİMDİ DE VOLKANO'LULAR SALDIRIYORLARDI...
İLK GELENLERİN GÖRÜNÜŞTE KAZANDIKLARI BAŞARI ÜZERİNE CESARET BULDULAR DEMEK...
EVET ÖYLE GİBİ GÖZÜKÜYOR!
ONLARIN ALEVLERİ HERŞEYİ YAKAR AMA ATEŞTOP'A TESİR EDEMEZ!
ATEŞTOP BİZİM SAVUNMA KALEMİZ OLACAK O HALDE...!
O İLK GELENLER KISA ZAMANDA BAKIN ORTALIĞI NASIL HARABEYE ÇEVİRDİLER. BÜTÜN KUVVETLERİ TOPLIYAYIM...
İYİ EDERSİNİZ. GEÇEN SEFERKİ GİBİ GAFİL AVLANMAZSANIZ BELKİ YERE BİLE İNEMEZLER.
BU SIRADA VOLKANO'LULAR YILDIRIM GİBİ İLERLİYORLARDI...
STİRAKS'LILARIN SAVUNMA DÜZENLERİNİ YARARSAK HİÇBİR KORKUMUZ KALMAZ.
BU BENCE HİÇTE KOLAY OLMIYACAK... GEÇEN SEFER ÖNCÜLERİMİZ DÜNYALILARIN GEMİSİNDEN YARARLANDILAR. STİRAKS'A GİZLİCE İNDİLER.
VOLKANO'LULAR İLERİ! ÖNCE STİRAKS, SONRA BÜTÜN GEZEGENLER BİZİM OLACAK!
STİRAKS'TAKİ SAVUNMA HAZIRLIKLARINA ATEŞTOP DA KATILMIŞTI ŞİMDİ STİF'LE GOLGATH BERABERDİLER.
BİZE GERÇEKTEN BÜYÜK BİR YARDIMDA BULUNMUŞ OLACAKSINIZ, ALBAY ZODYAK!
ÖDEVİMİZİ YAPIYORUZ. BUNLAR BÜTÜN UZAY İÇİN BİR TEHLİKEDİR...
VENÜS, MAT, SİZ BURDA KALIN. BEN SAVUNMA HAREKETLERİNE BAKACAĞIM...
SEFERBERLİK İLAN EDİLDİ, SAVAŞ MİLLETE DUYURULACAK...

TOPLANTIDAN SONRA SAVUNMA BAKANI MECLİSTE KONUŞTU...
SAVUNMA TESİSLERİMİZ DÜŞMANIN ÖNÜNDE DAYANACAK VE ONLARI YURDA SOKMIYACAKTIR.
UZUN MENZİLLİ FÜZELER HAZIRDI...
AVCI UÇAKLARI DA BEKLİYORLARDI...
HERKES İŞ BAŞINDAYDI...
SABIRSIZLIKLA BEKLENİRKEN İLK HABER GELDİ...
YİRMİ YABANCI UZAY GEMİSİ BİZE DOĞRU İLERLİYOR. ON SAATLİK BİR UZAKLIKTALAR.
BU İMKÂNSIZ MAREŞALİM. SALDIRI KUVVETİMİZ YOKOLDU. ANCAK SAVUNMA KUVVETLERİMİZİ KULLANABİLİRİZ!
TAMAM, YAKLAŞTIRMADAN SALDIRIYA GEÇMELİYİZ!..
SAVUNMAYI BEKLEMEK, KAYBETMEK DEMEKTİR. ONLARA ATEŞTOP'LA KARŞI ÇIKABİLİRİZ!..
TEŞEKKÜRLER, ALBAY. ONLARI YOLDA KARŞILAYIP EZMELİYİZ...
ATEŞTOP YOLA ÇIKTI...
YOLU ÇİZDİN Mİ, VENÜS?
ÇİZDİM, STİF... BU YOLU ÇOK İYİ BİLİYORUM...
DÖRT SAAT SONRA.
İŞTE GÖRÜNDÜLER, GELİYORLAR..
YERLERİNİ İYİ HESAPLAYIP STİRAKS'A BİLDİR. BİZİMLE BİRLİKTE ONLAR DA ATEŞ ETSİNLER...
VOLKANO'LULAR ATEŞTOP'U KARŞILARINDA GÖRÜNCE ŞAŞIRDILAR...
İŞTE, BU HESAPTA YOKTU, SAVAŞA YARI YOLDA GİRMEK ZORUNDA KALACAĞIZ, VERGAZ!..
BEKLEME, ATEŞ ET ONLARA HİÇ ACIMIYACAĞIMIZI GÖSTERELİM.
BÖYLECE SAVAŞ BAŞLIYORDU...

6 VOLKANO GEZEGENİNİN DİKTATÖRÜ VARGAZ, STİRAKS GEZEGENİNE SALDIRIYA GEÇMİŞTİ. STİF ZODYAK STİRAKSLILARA YARDIM ETMEK ÜZERE ATEŞTOP'LA SAVAŞA KATILDI... VOLKANO'LULAR KARŞILARINDA BEKLENMEDİK BİR KUVVET BULMUŞLARDI... FÜZELERİNİ ATEŞTOP'A YAĞDIRMAYA BAŞLADILAR.
BOMBARDIMANA UĞRADIK. EMİR VER, STİF!..
FÜZESAVARLARI ATEŞLE MAT... BÜTÜN GÜCÜMÜZLE SAVUNMALIYIZ!
PEKİ, STİF!
ATEŞTOP'UN SAVUNMASI KARŞISINDA VOLKANO'LULAR ŞAŞIRIP KALMIŞLARDI..
BUNLARLA ÇOK UĞRAŞACAĞIZ. FÜZELERİMİZİ UZAKTAN AVLIYORLAR.
BU GEMİ STİRAKS'LILARIN DEĞİL, VARGAZ... BU HİÇ HESAPTA YOKTU...
GENE HESABA KATMAYALIM. BU GEMİYE KARŞI ATEŞ KESİP, YOLUMUZA GİDELİM. STİRAKS'I ELE GEÇİRİRİZ!..
DURUM DEĞİŞMİŞTİ...
BİZİ BIRAKIP STİRAKS'A YÖNELDİLER. NE YAPABİLİRİZ, STİF?
ONLARA DURUMU HEMEN BİLDİRMELİYİZ. SEN STİRAKS'LILARLA TEMASA GEÇ, VENÜS!..
MAREŞAL GOLGATH BİRAZ SONRA DURUMU ÖĞRENMİŞTİ...
VOLKANO'LULAR GELİYOR... ŞU ANDA ÜÇ-DOKUZ KESİMİNDELER. FÜZELER BUNA GÖRE AYARLANSIN!..
STİRAKS'LILARIN UZUN MENZİLLİ FÜZELERİ YILDIRIM GİBİ FIRLADI...
DOSTLARIMIZ VAR OLSUN. SAVUNMAYA GEÇELİM, ÇABUK...

VOLKANO FÜZELERİ PARÇALANIYORDU...
VARGAZ'IN ADAMLARI ŞAŞIRMIŞLARDI...
TELAŞLANMAYIN!.. EMİR VERİYORUM!
BU İŞTEN VAZGEÇELİM, VARGAZ. YENİLECEĞİZ!
DİKTATÖR İŞİN SARPA SARDIĞINI NİHAYET ANLAMIŞTI...
YİRMİ FÜZENİN ONSEKİZİ PARÇALANDI, EFENDİM. SIRA BİZE GELECEK!
PEKİ DÖNELİM... YALNIZ, STİRAKS'LULAR BİZİM YAKLAŞMAKTA OLDUĞUMUZU NASIL ÖĞRENDİLER, ANLAMADIM!..
İŞTE BİZİ ELE VEREN BU ŞEYTAN!.. ŞİMDİ ONUNLA BAŞA ÇIKAMAYIZ AMA İLERDE ÖCÜMÜ ALACAĞIM!..
VOLKANOLULAR KAÇIYORLAR, MAT!
GÜZEL! MAREŞAL GOLGATH'A MÜJDEYİ VEREYİM!..
STİRAKS'LILAR STİF'LE ARKADAŞLARINI HEYECANLA KARŞILADILAR...
SİZE NASIL TEŞEKKÜR EDECEĞİMİ BİLEMİYORUM...
SİZE YARARLI OLDUMSA BÜYÜK SEVİNÇ DUYARIM. YALNIZ, GÖREVİMİZ DAHA BİTMEDİ...
VOLKANO'LULARIN YAŞAMAK İÇİN İBORDİNYUMA İHTİYAÇLARI VAR. BU ONLAR İÇİN ÖLÜM KALIM SAVAŞI.
BİZDE DE İBORDİNYUM BOL OLDUĞUNA GÖRE, ER GEÇ GENE SALDIRACAKLAR, ÖYLE Mİ?
EVET... ŞİMDİ YAPACAĞIMIZ ŞU: DÜŞMAN BİZE SALDIRMADAN ÖNCE BİZ ONA SALDIRACAĞIZ. KAVGADA YUMRUĞU İLK VURAN KAZANIR.
ERTESİ SABAH STİRAKS'LILAR TAMAMEN HAZIRLANMIŞLARDI...
ÖNCÜ OLARAK BİZ GİTMELİYİZ, MAREŞAL. ATEŞTOP YALNIZ SAVUNMADA DEĞİL SALDIRIDA DA BÜYÜK İŞLER BAŞARABİLİR, GÖRECEKSİNİZ!..
ATEŞTOP YOLA ÇIKTIKTAN AZ SONRA, VOLKANO'DAKİ GÖZLEM ALETLERİ BUNDAN HABERDAR OLUP DURUMU BİLDİRDİLER.
STİRAKS'IN YÖRÜNGESİNDEN AYRILAN BİR UZAY GEMİSİ BİZE DOĞRU GELİYOR.
VARGAZ'A HEMEN HABER VERELİM. BÜTÜN KUVVETLER HAZIR OLSUN. BAŞKAN ÖÇ ALMAK İÇİN FIRSAT BEKLİYORDU.
bakunin

7
VOLKANO'LULAR STİRAKS'LILARA SALDIRIYA GEÇMİŞ FAKAT ATEŞTOP'UN İŞE KARIŞMASIYLA YENİLMİŞLERDİ. STİF ONLARIN YENİDEN SALDIRABİLECEKLERİNİ DÜŞÜNEREK STİRAKS'LILARI SAVAŞA HAZIRLAYIP ÖNCÜ OLARAK ATEŞTOP'LA YOLA KOYULDU...
ÇOK GEÇMEDEN VOLKANO ÜZERİNDE OLACAĞIZ, MAT.
MAREŞAL GOLGATH'IN KUVVETLERİ ARTIK YOLA ÇIKMALI.
MAT'IN SORMASI ÜZERİNE GOLGATH DURUMU KENDİSİNE BİLDİRDİ...
BÜTÜN HAZIRLIKLAR TAMAM. ON DAKİKAYA KADAR STİRAKS UZAY ORDUSU YOLA ÇIKACAK DOSTLARIM...
ÖTE YANDAN, RADARLARIN VERDİĞİ BİLGİYE GÖRE VOLKANO'LULAR ATEŞTOP'UN YERİNİ ÖĞRENMİŞLERDİ.
DÜŞMAN UZAY GEMİSİ SEKİZ-SEKİZ-YEDİ KESİMİNDE. HIZI SANİYEDE ONSEKİZ-SIFIR-BEŞ
YARGAZ'A HEMEN HABER VERELİM. GECİKİRSEK BİZİ YAŞATMAZ!
EVET, BEN YARGAZ. SÖYLE ÇABUK! NE VAR?
DÜŞMAN UZAY GEMİSİ BURAYA GELİYOR!
GELECEĞİ VARSA GÖRECEĞİ DE VAR. BEKLEDİĞİM FIRSAT ÇABUK ELİME GEÇTİ... HEMEN PARÇALAYACAĞIZ!
VOLKANONUN ELEKTRONİK DONATIMLI SİLAHLARI ALEV SALMIYA BAŞLADILAR.
BU SIRADA ATEŞTOP'TA...
ÜÇ SAATE KADAR VOLKANO'NUN YÖRÜNGESİNE GİRECEĞİZ ÇOCUKLAR.
BU SAVAŞTA BİZE DÜŞEN GÖREV NEDİR, STİV?
BİZİM FÜZESAVAR FİŞEKLERİMİZ BİR FÜZEYİ BOŞLUKTA YAKALAYIP PARÇALAYABİLİR. BÖYLECE STİRAKS'I KORUYACAĞIZ.

VOLKANO İSMİ GİBİ... BAŞTANBAŞA YANARDAĞ!
EVET, MAT... UZAYDA BUNUN GİBİ BAŞKA HİÇ BİR GEZEGEN YOK SANIYORUM. BURADA NASIL YAŞIYORLAR ACABA?
YARADILIŞLARI ONA GÖRE OLSA GEREK... VOLKANO'LULAR İBORDİNYUMLA YAŞIYOR.
EVET... BELKİ DE BU MADENDE ATEŞİ ZARARSIZ KILAN BİR ÖZELLİK VARDIR...
STİF'LE MAT KONUŞURKEN VENÜS KONTROL TABLOSUNA BAKIYORDU.
GEZEGENİN YERÇEKİMİNE TUTULMAK İSTEMİYORSAK...
HEMEN DENGE MOTORLARINI İŞLETELİM, VENÜS...
ATEŞTOP'TAN MAREŞAL GOLGATH'A: SİZ NE DURUMDASINIZ?
ORDULARIMIZ ON DAKİKAYA KADAR SİZE ULAŞACAKLAR... BEKLEYİN.
BİRDENBİRE...
BU DA NE? FIRTINADA GİBİ SALLANIYORUZ!..
ALLAH, ALLAH!..
NE OLUYOR? NEDİR BU, MAT?
ANLAYAMADIM, AMA ELEKTRONİK BİR DALGAYA TUTULDUK SANIRIM...
ELEKTRONİK ALEVLER BİR HORTUM GİBİYDİ...
TAMAM, FARE GİBİ YAKALANDI...
KUYUNUN KAPAĞINI AÇALIM BAŞKAN!
ATEŞTOP'UN ALTINDA KUYUNUN KAPAKLARI AÇILDI...
ATEŞTOP EN SONUNDA DURMUŞTU...
KURTULDUK GALİBA... ALETLER GENE İŞLEMEYE BAŞLADI...
GEZEGENDEN ÇOK UZAKTAYDIK... BİZİ NASIL AVLADILAR?
TELSİZDEN SES GELDİ...
YABANCILAR. GEMİNİZDEN DIŞARI ÇIKIN. KORKMAYIN YANMAZSINIZ. BUNLAR SOĞUK ALEVDİR. SİZİN İÇİN BAŞKA BİR ÖLÜM DÜŞÜNÜYORUZ!
bakonın

8
VOLKANO'LULAR YAŞAMALARI İÇİN LÜZUMLU İBORDİNYUM MADENİNİ SAĞLAMAK İÇİN STİRAKS GEZEGENİNE SAVAŞ AÇMIŞLARDI. STİF, STİRAKS'LILARA YARDIM EDEREK BU SALDIRIYI ÖNLEDİ. BUNUN ÜZERİNE DÜŞMANI KENDİ TOPRAKLARINDA YENMEK ÜZERE, ATEŞTOP'UN ÖNCÜLÜĞÜNDE SEFERE ÇIKILDI... VOLKANO'LULAR ELEKTRONİK DALGA KULLANARAK ATEŞTOP'U AVLADILAR.
STİF VE ARKADAŞLARI EMRE UYMAK MECBURİYETİNDEYDİLER.
NE YAPACAĞIMIZI SONRA DÜŞÜNÜRÜZ.
VOLKANO'LULARI YAKINDAN GÖREBİLECEĞİZ.
BİRDENBİRE.
ÜLKEME HOŞ GELDİNİZ. BURASI SİZE MEZAR OLACAK!..
OLABİLİR AMA ŞUNU BİLİN Kİ BAŞINIZA İŞ AÇMIŞ OLACAKSINIZ!..
BİZİ STİRAKS'LA MI KORKUTACAKSIN? ONLARI YENERİZ!..
HAYIR, SİZİ DÜNYA İNSANLARI MAHVEDECEK. BİZ UZAYDA HERKESİN BARIŞ İÇİNDE YAŞAMASINI İSTİYORUZ.
VARGAZ ALAYLA GÜLDÜ...
DÜNYALILAR BİZİ BULAMAZ Kİ. YAKINDA STİRAKS'I YENİP ONLARI KÖLE YAPACAĞIZ. BİRLİKTE DÜNYAYI DA YENERİZ.
MAĞARADAN ÇIKARTILIRLARKEN VENÜS STİF'E SORDU:
ONLAR DA ÜÇ KİŞİ, BİZ DE... KAPIŞSAK YERE SEREMEZ MİYİZ?
HAYIR, VENÜS... DÜŞMANLARIMIZIN GÜCÜNÜ BİLMEDEN BU OLMAZ!
STİF ŞİMDİLİK HİÇBİR KURTULUŞ YOLU GÖREMİYORDU... DİKTATÖR VARGAZ ONLARI FÜZE DEPOSUNA GÖTÜRDÜ...
ÖLMEDEN ÖNCE VOLKANO'LULARIN GÜCÜNÜ GÖZLERİNİZLE GÖRMENİZİ İSTİYORUM. BAKIN, BU FÜZELERE KİM KARŞI KOYABİLİR?..
ÖTE YANDAN STİRAKSLILAR YAKLAŞIYORDU.
ALBAY ZODYAK'IN GEMİSİNDEN TELSİZ GELMEZ OLDU, MAREŞALİM...
TUHAF! VOLKANO'LULAR ONLARIN TELSİZİNİ Mİ BOZDULAR ACABA?

PEK SANMAM, ZODYAK GEZEGENE O KADAR YAKLAŞMAZ BENCE...
BELKİ DE GEÇİCİ BİR BOZUKLUK OLMUŞTUR. BİRAZDAN ONLARA ULAŞACAĞIZ...
VOLKANO'DA İSE DİKTATÖR VARGAZ, STİF VE ARKADAŞLARINA GÜCÜNÜ GÖSTERMEK SEVDASINA TUTULMUŞTU...
STİRAKS'LILAR YÖRÜNGEMİZE GİRDİLER... BÜTÜN FÜZELER HAZIR OLSUN. BEN EMİR VERİR VERMEZ...
DOSTLARIMIZI MAHVEDECEKLER, STİF. HAREKETE GEÇMENİN SIRASIDIR!
EVET, MAT... BİR OYUN PLANLADIM: SICAKTAN BAYILIYORMUŞ GİBİ YAPACAĞIZ...
TEHLİKELİ OYUN BAŞLAMIŞTI...
ŞUNLARA BAKIN, BAŞKANIM!..
BU DA NE?
YAZIK Kİ GÜCÜNÜZÜN BÜYÜKLÜĞÜNÜ GÖREMİYECEĞİZ...
SICAKTAN BAYILDILAR. İSTERSENİZ HEMEN ÖLDÜRELİM.
HAYIR! STİRAKS'LILARI NASIL PARÇALADIĞIMI GÖRMELERİNİ İSTİYORUM!
HEMEN GEMİLERİNE GÖTÜRELİM. KORUYUCU ELBİSELERİ VARDIR BELKİ
HAY HAY BAŞKAN.
OYUN İYİ GİDİYORDU...
BİR AKSİLİK ÇIKMAZSA KURTULDUK DEMEKTİR.
SICAKLIK BURADA AZALIYOR. ELBİSELERİNİ GİYECEK KADAR AYILIRLAR...
MAĞARAYA GELİR GELMEZ ÜÇ ARKADAŞ FIRLADILAR...
ÇABUK, İÇERİYE!
VARGAZ KENDİNE GELMEDEN MAT SİLAHA SARILMIŞTI...
SEN HEMEN MOTORLARI İŞLET, VENÜS. FÜZELERİ DE ATEŞLE... VAKİT KAYBEDERSEK MAHVOLURUZ.

9 STİF ZODYAK VE ARKADAŞLARI SAVAŞTA VOLKANO'LULARA ESİR DÜŞMÜŞLERDİ. ÜÇ ARKADAŞ SICAKTAN BAYILIR GİBİ YAPARAK ONLARI ALDATTILAR VE KENDİLERİNİ ATEŞTOP'A ATTILAR.
ÇABUK VENÜS İKİ FÜZE FIRLAT. MAĞARA HAVAYA UÇSUN!..
MAĞARANIN TAVANINA ATILAN İKİ FÜZE KAYALARI ALEVLER İÇİNDE PARÇALADI...
VOLKANO'LULAR AYILDILARSA DA İŞ İŞDEN GEÇMİŞTİ.
YAKALAYIN ŞUNLARI!.. KAÇIYORLAR ÇABUK. YAKALAYIN!..
ATEŞTOP, FÜZELERİN AÇTIĞI YOLDAN FIRLARKEN VOLKANO'LULAR ÇIRPINIYORLARDI...
GEÇ KALMIŞLARDI.
KAÇIRDIK.. ŞİMDİ YAPACAĞIMIZ ŞEY BUNLARIN STİRAKS'LILARLA BİRLEŞMELERİNİ ÖNLEMEKTİR!..
HEMEN BİR RAMPA UZANDI. ÜZERİNDEN BİR ZIRHLI UZAYA FIRLADI...
ATEŞTOP UZAKLAŞIRKEN VOLKANO'LULARIN KOCA UZAY GEMİSİ DE ONUN PEŞİNE DÜŞTÜ...

PEK DE HIZLI GELİYOR. BİZE YETİŞEBİLECEK BİR GEMİ OLDUĞUNU SANMAZDIM.
EVET... ÇOK KORKUNÇ BİR ŞEY! NASIL KURTULACAĞIZ, BİLMİYORUM, MAT.
MAT DURUMU STİF'E BİLDİRDİ... BİR ÇARE BULACAĞINI UMUYORDU ONUN...
ÇOK YAKLAŞTILAR, STİF! BU YAKINLIKTAN ATEŞ EDERSEK TUTTURAMAYIZ SANIYORUM!..
HAKKIN VAR, MAT... KORKMA BAŞKA BİR ŞEY DÜŞÜNDÜM.
BIRAK, ARKAMIZDAN GELSİNLER. TEK ÇIKAR YOL BU...
STİF ATEŞTOP'U BİRDEN VOLKANO'NUN KAYALIKLARINA YÖNELTTİ...
ONLARA İYİ BİR OYUN HAZIRLADIM.
BU AKLA GELMEDİK OYUNU MAT BİLE ANLAYAMAMIŞTI...
DİKKAT ET STİF!.. KAYALARA ÇARPACAĞIZ!
STİF ATEŞTOP'U KAYALARIN ARASINDAKİ DAR BİR BOĞAZDAN USTALIKLA GEÇİRDİ...
ARKADAN GELEN ZIRHLI İSE GEÇEMEDİ...
STİF, GEMİSİNİ YENİDEN DOĞRULTURKEN SEVİNÇLE HAYKIRIYORDU...
YAŞASIN! BAŞARDIK!
STIRAKS'LILAR ATEŞTOP'UN YENİDEN GÖZÜKMESİNİ SEVİNÇLE KARŞILADILAR...
ÇOK ŞÜKÜR DOSTLARIMIZ YAŞIYORLARMIŞ!..
MAREŞAL, HAZIR OLUN. VOLKANO'LULAR ÜZERİNİZE FÜZE YAĞDIRACAKLAR.
GERÇEKTEN VOLKANO FÜZELERİ UZAYA FIRLAMAYA BAŞLAMIŞTI...

10 STİF ZODYAK VOLKANO'LULARIN STİRAKS'LILARA KARŞI İLK SALDIRILARINI ÖNLEDİKTEN SONRA ŞİMDİ DE STİRAKS'LILARIN VOLKANOLULARA AÇTIĞI SAVAŞTA ONLARA ATEŞTOP'TAN YARDIM EDİYORDU...
VENÜS, ÇABUK MAREŞAL GOLGATH'I BUL, VOLKANO'LULARIN HÜCUMUNU HABER VER!
MAREŞAL GOLGATH'IN GEMİSİNDE...
HABERİNİZİ ALDIK. SAVUNMAYA HAZIRIZ!..
BÜTÜN FÜZESAVAR TOPLAR... SAVUNMAYA HAZIR OL. DÜŞMAN FÜZELERİ UZAYDA DURDURULACAK!
STİRAKS'LILARIN FÜZESAVAR MERMİLERİ UZAYA FIRLADILAR...
ATEŞ!
SALDIRI PÜSKÜRTÜLDÜ. ATEŞTOP'A TEŞEKKÜR EDERİZ!
STİF TELEVİZYON PERDESİNDE GOLGATH'LA KONUŞUYOR...
SONUÇ NEDİR, MAREŞAL?
6 GEMİYİ PARÇALADIK. ŞİMDİ NE YAPALIM, ZODYAK?
VOLKANO İLE BİR KONUŞAYIM. BELKİ TESLİM OLURLAR...
ATEŞTOP'TAN BAŞKAN VARGAZ'A: ATEŞİ KESİN, TESLİM OLUN. YOKSA YENİLECEKSİNİZ!..
VARGAZ'DAN KARŞILIK GELMEYİNCE, STİF BİR DAHA SESLENDİ...
BİZ UZAY'DA BARIŞ İSTİYORUZ... TESLİM OLUN!
İŞİMİZİ SEN BOZDUN ZODYAK. BİZ STİRAKS'LILARI YENECEKTİK. ADAMLARIMA DANIŞAYIM BİR...
GÜNAH BİZDEN GİTTİ. ŞİMDİ STİRAKS'LILARA HABER VERİP ONLARLA BİRLİK OLDUĞUMUZU SÖYLİYELİM!

VARGAZ ŞEYTANCA BİR OYUN DÜŞÜNMÜŞTÜ...
NE EMİR BUYURUYORSUNUZ, VARGAZ?
BİZE ATEŞKES TEKLİF ETTİLER. BUNDAN YARARLANMAYA BAKMALIYIZ.
İLERİ SÜRDÜKLERİ ŞARTLARI KABUL ETMİŞ GİBİ GÖRÜNECEĞİZ. BU ARADA YENİDEN HAZIRLANIP ONLARI GAFİL AVLIYACAĞIZ!..
İŞTE EN YENİ SİLAHLARIMIZ. BU OKSİJENLİ EL BOMBALARI BARIŞMAK İSTEYENLERİ MAHVEDECEK!..
ATEŞTOP'LA STIRAKS'LILARIN MAREŞAL GEMİSİ YAN YANA GELDİ. GOLGATH ATEŞTOP'A GEÇTİ.
HOŞGELDİNİZ MAREŞAL. ŞİMDİ TELEVİZYONDA VARGAZ İLE KONUŞACAĞIZ.
ŞARTLARINIZI KONUŞMAK İÇİN BİR TOPLANTI YAPALIM...
GÜZEL AMA SİZ ATEŞTEN YARATIKLARSINIZ. DOKUNUNCA BİZİ YAKARSINIZ.
ANLIYORUM. ONUN İÇİN TOPLANTIMIZI UZAYDA YAPMAYI TERCİH EDECEĞİZ. UZAYDA HAVA OLMADIĞI İÇİN ATEŞ YANMAZ...
BU TEKLİF ÜZERİNE...
BUNDA NE GİBİ BİR OYUN OLABİLİR? DÜŞÜNEMİYORUM...
BENCE DE OLAMAZ... KABUL EDELİM.
BİRAZ SONRA UZAYDA BULUŞMA GERÇEKLEŞTİ. VOLKANO'LULAR GEMİLERİNDEN ATLADILAR.
YANLARINA VARIR VARMAZ EL BOMBALARINI FIRLATACAĞIZ, UNUTMAYIN!..
BÖYLECE UZAYDA ONLARIN YALNIZ KÜLLERİ KALACAK!..

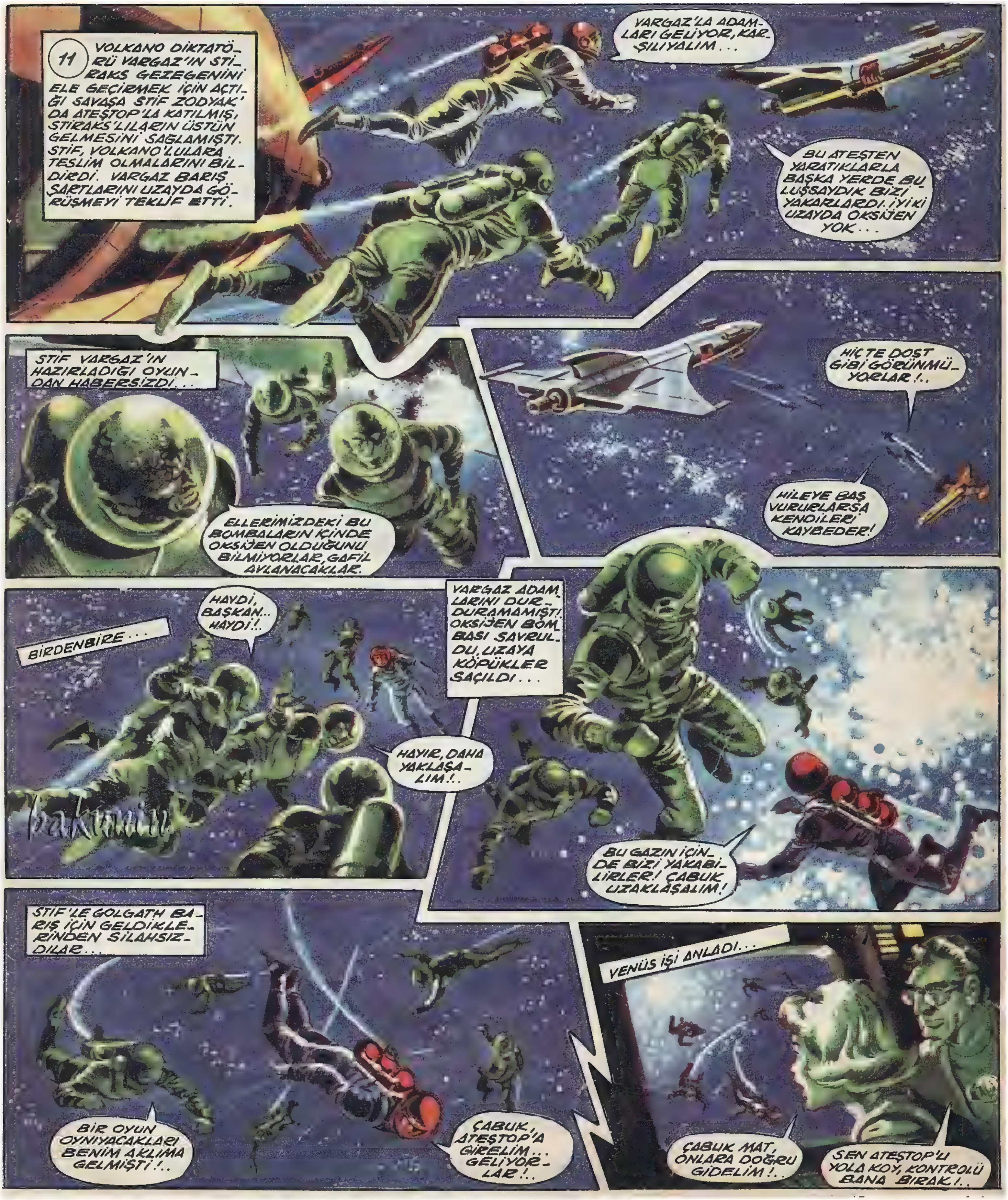
11 VOLKANO DİKTATÖRÜ VARGAZ'IN STİRAKS GEZEGENİNİ ELE GEÇİRMEK İÇİN AÇTIĞI SAVAŞA STİF ZODYAK'DA ATEŞTOP'LA KATILMIŞ, STİRAKS'LILARIN ÜSTÜN GELMESİNİ SAĞLAMIŞTI. STİF, VOLKANO'LULARA TESLİM OLMALARINI BİLDİRDİ. VARGAZ BARIŞ ŞARTLARINI UZAYDA GÖRÜŞMEYİ TEKLİF ETTİ.
VARGAZ'LA ADAMLARI GELİYOR, KARŞILIYALIM...
BU ATEŞTEN YARATIKLARLA BAŞKA YERDE BULUŞSAYDIK BİZİ YAKARLARDI. İYİKİ UZAYDA OKSİJEN YOK...
STIF VARGAZ'IN HAZIRLADIĞI OYUNDAN HABERSİZDİ...
ELLERİMİZDEKİ BU BOMBALARIN İÇİNDE OKSİJEN OLDUĞUNU BİLMİYORLAR, GAFİL AVLANACAKLAR.
HİÇ TE DOST GİBİ GÖRÜNMÜYORLAR!..
HİLEYE BAŞ VURURLARSA KENDİLERİ KAYBEDER!
BİRDENBİRE...
HAYDİ, BAŞKAN... HAYDİ!.
HAYIR, DAHA YAKLAŞALIM!..
VARGAZ ADAMLARINI DURDURAMAMIŞTI! OKSİJEN BOMBASI SAVRULDU, UZAYA KÖPÜKLER SAÇILDI...
BU GAZIN İÇİNDE BİZİ YAKABİLİRLER! ÇABUK UZAKLAŞALIM!
STIF'LE GOLGATH BARIŞ İÇİN GELDİKLERİNDEN SİLAHSIZDILAR...
BİR OYUN OYNIYACAKLARI BENİM AKLIMA GELMİŞTİ!..
ÇABUK, ATEŞTOP'A GİRELİM... GELİYORLAR!..
VENÜS İŞİ ANLADI...
ÇABUK MAT, ONLARA DOĞRU GİDELİM!..
SEN ATEŞTOP'U YOLA KOY, KONTROLÜ BANA BIRAK!..

BU SIRADA VARGAZ MAREŞAL GOLGATH'A YAKLAŞIYORDU...
EYVAH, GELİ- YOR!..
KORKMA ONUN HESA BINI GÖRÜ- RÜM!
VARGAZ OKSİJEN BOMBASINI FIRLATTIKTAN SONRA GOLGATH'A DOĞRU SALDIRDI...
İŞTE, ŞIMDI İŞİN TAMAM, GOLGATH! STIRAKS ELİME GEÇTİ DEMEKTİR!
STİF TAM VAKTİNDE VARGAZ'I BİR TEKMEYLE UZAKLAŞTIRDI...
OFF! NE SICAK!..
ATEŞTOP YETİŞMİŞTİ...
ÇABUK, STİF! GELİYOR...
ARTIK KURTULMUŞLARDI.
HAYATIMI KURTAR- DINIZ, ZODYAK!.
BU HEPİMİ- ZİN SAVAŞI. DAHA VARGAZ'IN İŞİNİ BİTİREMEDİK!
VARGAZ ADAM- LARIYLA GEMİSİ- NE DOĞRU Gİ- DİYOR!..
BİZ ONA BARIŞ TEKLİF ETTİK, O İSE OYUN OYNAMA- YA KALKTI... CEZASI- NI GÖRMELİ- DİR...
VARGAZ ATEŞTOP'UN GELDİĞİNİ GÖRDÜ...
ÇABUK, BİZİM- KİLERE HABER VERİN, BÜTÜN FÜ- ZELERİ ATEŞLESİN- LER. BU BİR ÖLÜM- KALIM SAVAŞI...
VARGAZ'IN EMRİ ÜZE- RİNE FÜZELER HA- ZIRLANDI...
VARGAZ UZAK- LAŞINCA ATEŞ EDİN!..
PEKİ KO- MUTANIM. BEK- LİYORUM!..
ATEŞTOP ATTIĞINI VURUR.
STİF, YAŞA.. BU İŞ TE BÖYLE- CE BİTTİ...
VARGAZ'IN PARÇA- LANAN GEMİSİ VOLKANO'NUN LAVLA- RI ARASINA DÜŞTÜ. BİR CANAVAR DA- HA ORTADAN KALKMIŞTI...
İKİ DOST SEVİNÇ İÇERİSİNDEY- DİLER...
BUNDAN SONRA UZAY ÜLKELERİ BİR- LİĞİNİ KURMAK İÇİN HİÇ BİR EN- GEL KALMADI.
YAPTIKLARINIZ HİÇ- BİR ZAMAN UNUTUL- MAYACAKTIR, ZODYAK.

008 - Yıldız Filo

1 GÜNEŞ SİSTEMİNİN ONUNCU UZAY FİLOSU YILDIZ FİLO, ASTRA İMPARATORLUĞUNUN SINIRLARI YAKININDA BİR KONTROL UÇUŞUNA ÇIKMIŞTI...
XL5
NE HARİKULADE MANZARA, DEĞİL Mİ?
EVET, STİF. BU FİLO BİZİM GÜNEŞ SİSTEMİNİN GÜCÜNÜ BELİRTİYOR.
SİZ ERKEKLER HEP BÖYLESİNİZ... SAVAŞ GÜCÜ KARŞISINDA KOLTUKLARINIZ KABARIR.
"BARIŞ İSTERSEN SAVAŞA HAZIRLAN" DİYECEKSİNİZ. BİLİYORUM, BİR BAKIMA HAKKINIZ DA VAR!
BAK, BİR HABER VAR, VENÜS...
UZAYKENT'TEN ATEŞTOPA!
BURAYA GELSEN İYİ OLUR, STİF. ÖNEMLİ BİR OLAY BEKLENİYOR.
HEMEN ŞİMDİ GELİYORUZ!
BU SIRADA, UZAYIN DERİNLİKLERİNDE ASTRA'LILARIN BİR FİLOSU SINIRA DOĞRU YOLA ÇIKMIŞTI...
KAPTAN GÜNEŞLİLER GELİYORLAR!
HAREKETE HAZIR OL! ONLARIN OKUNA DOĞRU BİR ALEV FIRLAT!..
bakunin

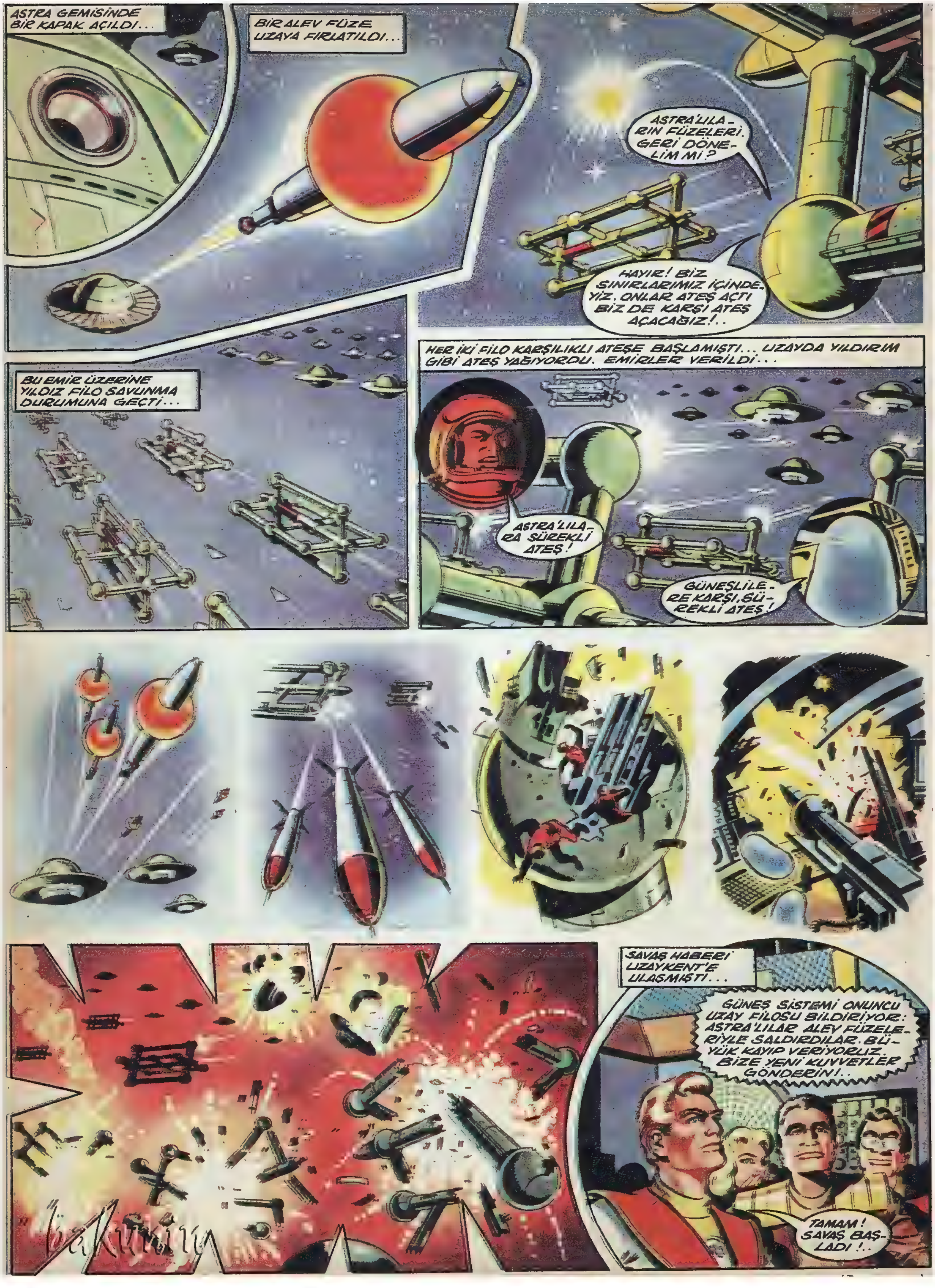
ASTRA GEMİSİNDE BİR KAPAK AÇILDI...
BİR ALEV FÜZE UZAYA FIRLATILDI...
ASTRA'LILA-RIN FÜZELERİ. GERİ DÖNE-LİM Mİ?
HAYIR! BİZ SINIRLARIMIZ İÇİNDE-YİZ. ONLAR ATEŞ AÇTI BİZ DE KARŞI ATEŞ AÇACAĞIZ!..
BU EMİR ÜZERİNE YILDIZ FİLO SAVUNMA DURUMUNA GEÇTİ...
HER İKİ FİLO KARŞILIKLI ATEŞE BAŞLAMIŞTI... UZAYDA YILDIRIM GİBİ ATEŞ YAĞIYORDU. EMİRLER VERİLDİ...
ASTRA'LILA-RA SÜREKLİ ATEŞ!
GÜNEŞLİLE-RE KARŞI, SÜ-REKLİ ATEŞ!
SAVAŞ HABERİ UZAYKENT'E ULAŞMIŞTI...
GÜNEŞ SİSTEMİ ONUNCU UZAY FİLOSU BİLDİRİYOR: ASTRA'LILAR ALEV FÜZELE-RİYLE SALDIRDILAR. BÜ-YÜK KAYIP VERİYORUZ. BİZE YENİ KUVVETLER GÖNDERİN!..
TAMAM! SAVAŞ BAŞ-LADI!..

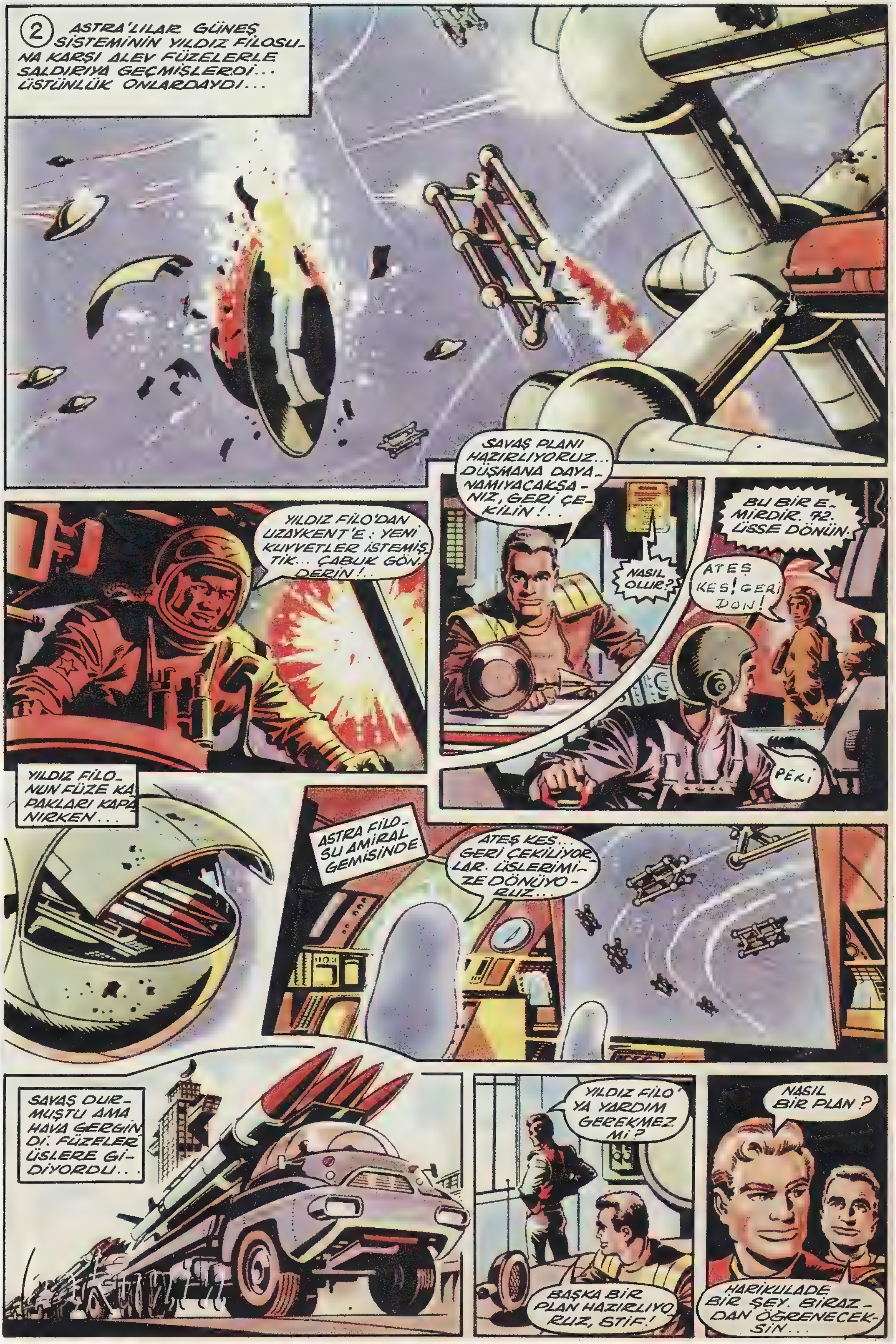
2
ASTRA'LILAR GÜNEŞ SİSTEMİNİN YILDIZ FİLOSUNA KARŞI ALEV FÜZELERLE SALDIRIYA GEÇMİŞLERDİ... ÜSTÜNLÜK ONLARDAYDI...
SAVAŞ PLANI HAZIRLIYORUZ... DÜŞMANA DAYANAMIYACAKSANIZ, GERİ ÇEKİLİN!..
YILDIZ FİLO'DAN UZAYKENT'E: YENİ KUVVETLER İSTEMİŞTİK... ÇABUK GÖNDERİN!..
NASIL OLUR?
BU BİR EMİRDİR. 72. ÜSSE DÖNÜN.
ATEŞ KES! GERİ DÖN!
PEKİ
YILDIZ FİLONUN FÜZE KAPAKLARI KAPANIRKEN...
ASTRA FİLOSU AMİRAL GEMİSİNDE.
ATEŞ KES... GERİ ÇEKİLİYORLAR. ÜSLERİMİZE DÖNÜYORUZ...
SAVAŞ DURMUŞTU AMA HAVA GERGİNDİ: FÜZELER ÜSLERE GİDİYORDU...
YILDIZ FİLOYA YARDIM GEREKMEZ Mİ?
BAŞKA BİR PLAN HAZIRLIYORUZ, STİF!
NASIL BİR PLAN?
HARİKULADE BİR ŞEY. BİRAZDAN ÖĞRENECEKSİN...

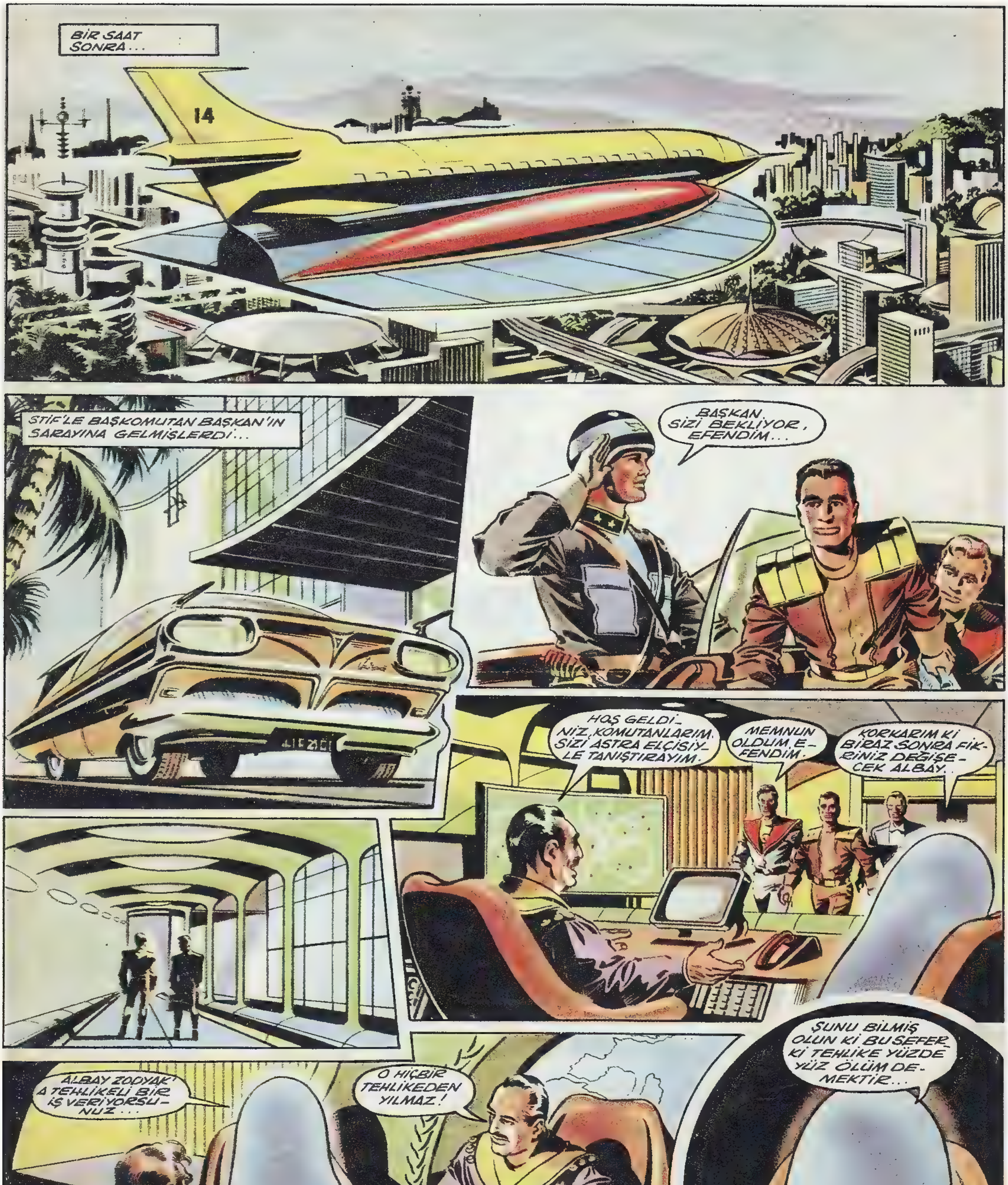
BİR SAAT SONRA...
STİF'LE BAŞKOMUTAN BAŞKAN'IN SARAYINA GELMİŞLERDİ...
BAŞKAN SİZİ BEKLİYOR, EFENDİM...
HOŞ GELDİNİZ, KOMUTANLARIM. SİZİ ASTRA ELÇİSİYLE TANIŞTIRAYIM.
MEMNUN OLDUM, EFENDİM.
KORKARIM Kİ BİRAZ SONRA FİKRİNİZ DEĞİŞECEK ALBAY.
ALBAY ZODYAK'A TEHLİKELİ BİR İŞ VERİYORSUNUZ...
O HİÇBİR TEHLİKEDEN YILMAZ!
ŞUNU BİLMİŞ OLUN Kİ BU SEFERKİ TEHLİKE YÜZDE YÜZ ÖLÜM DEMEKTİR...

3 GÜNEŞ SISTEMI'NIN ONUNCU UZAY FILOSU ASTRA'LILARIN SALDIRISI. NA UĞRAMIŞTI. KAPTAN ZODYAK BAŞKAN TARAFINDAN ÇAĞIRILDI...
ASTRA ELÇISININ HAKKI VAR, ALBAY STIF ZODYAK. BEN DE SIZI BÖYLE BIR IŞE GÖNDERMEK ISTEMEM..
GIDECEĞIM, BAŞKANIM! YENI BIR UZAY SAVAŞINI ÖNLEMEK IÇIN HER ŞEYI GÖZE ALIRIM!..
ÖYLEYSE BU MEKTUBU ASTRA IMPARATORU KAPLAN'A VERIRSINIZ.
BAŞÜSTÜNE BAŞKANIM...
PEKI AMA ELÇI OLDUĞUMU SIZ ONLARA BILDIREMEZ MISINIZ?
BILDIRSEM BILE INANMAZLAR. BIZDE KURALLAR SIKIDIR. DUŞMANA SORGUSUZ ATEŞ EDILIR..
MEKTUBU VEREMIYECEKSINIZ, ÇÜNKÜ IMPARATORUMUZUN YANINA VARAMADAN UZAY FILOMUZ SIZI ATEŞE TUTUP MAHVEDECEKTIR!
ALBAY STIF'LE BAŞKOMUTAN UZAYKENT'E DÖNÜYORLARDI..
BIR ISTEĞIM VAR KOMUTANIM: BU IŞE BEN TEK BAŞIMA GIDEYIM. VENÜS VE MAT GELMESINLER.
HAYHAY, NASIL ISTERSEN ÖYLE OLSUN, STIF.
BÖYLECE...
XL5
XL5
XL5

GÜLEGÜLE, STİF... YOLUN AÇIK OLSUN!
SAĞLIKLA GİT, GEL STİF!
HAYDİ, ROBERT... TAM HIZLA GİDELİM, ÇÜNKÜ YOLUMUZ UZUN...
TAM HIZLA!
STİF YÖNETİMİ RO-BOT ROBERT'E BI-RAKARAK KAPTAN KÖŞKÜNE ÇIKTI...
BİRAZDAN SINIRI GEÇİYO-RUM. UZAYI GÖZ-LEMELİYİM... ASTRA'LILARA RASTLAMAK İH-TİMALİ VAR!
ŞİMDİKİ HALDE GÖRÜ-NÜRLERDE KİM-SELER YOK!
FAKAT...
DİKKAT, DİKKAT. ATIŞA GEÇMEK Ü-ZERE HAZIR OL!..
NE VAR, KAPTAN... NE OLUYOR?
UZUN ERİMLİ SES ALMA CİHAZLA-RI SINIRLARIMIZA BİR YABANCININ YAKLAŞTIĞINI BİLDİRDİ...
GELENİN GÜ-NEŞ SİSTEMİN-DEN OLDUĞU AN-LAŞILIYOR. YAK-LAŞMADAN PAR-ÇALAYIN!
ŞİMDİ İŞ KÖTÜLEŞTİ İŞTE. NE YAPACA-ĞIM?

4
GÜNEŞ SİSTEMİNİN YILDIZ FİLOSUNA KARŞI ASTRA'LILARIN SALDIRIYA GEÇMESİ ÜZERİNE SAVAŞ BAŞGÖSTERİNCE, BARIŞI KORUMAK İÇİN, UZAYKENT GÖRÜŞMEYE KARAR VERMİŞ, ELÇİ OLARAK STİF ZODYAK'I GÖNDERMİŞTİ... STİF YOLDA ASTRA'LILARIN SALDIRISINA UĞRADI. VAZİYET KRİTİKTİ...
ALEV FÜZELERİ FIRLAT!
BU ATEŞTEN KURTULUŞ YOK. MOTORLARI DURDUR ROBERT... TESLİM OLACAĞIZ!..
STİF TESLİM İŞARETİ VERDİ...
ASTRA İMPARATORLUĞU SINIRLARINA GİRMENİN CEZASI ÖLÜMDÜR!..
BAŞKANINIZLA GÖRÜŞMEK ÜZERE ELÇİ OLARAK GELDİM!
BEN ÖLÜRSEM SAVAŞ BAŞLAR. BUNU MU İSTİYORSUNUZ?
BENİM ELİMDEN BİRŞEY GELMEZ... SENİ BAŞKENTE GÖTÜRECEĞİM.
TUTSAĞI VE GEMİSİNİ ALIP BAŞKANA GÖTÜRECEKSİN, KORZ.
ASTRA'NIN BAŞKENTİ KAPLANKENT'TE...

BAŞKAN YARDIMCISI TUTSAĞI İSTİYOR!..
İŞTE, TUTSAK. ÇOK DİKKATLİ OLUN!
STİF SIKI BİR MUHAFAZA ALTINDA ŞEHRİN MERKEZİNE KADAR GÖTÜRÜLDÜ...
NE GÜZEL YER! BURAYA BAŞKA ŞARTLAR ALTINDA GELMEK İSTERDİM.
TUTSAĞI GETİRDİK!
PEKİ, BIRAKIN. SİZ GİDİN!
BARIŞ TEKLİFİNDE Mİ BULUNMAYA GELDİN?
EVET, EFENDİM. SİZİN BAŞKANLA GÖRÜŞMEK İÇİN EMİR ALDIM...
APTAL!.. BAŞKAN KAPLAN'LA SEN NASIL GÖRÜŞÜRSÜN?
DUR! BİR ELÇİYE BÖYLE DAVRANMAK YAKIŞMAZ BİZE.
FAKAT KAPLAN, BELKİ KÖTÜ BİR MAKSADI VARDIR!
SUS! ONU HEMEN ODAMA GETİR!..
STİF KAPLAN'A ORAYA GELİŞ SEBEBİNİ ANLATTI...
PEKÂLÂ... BAŞKANINIZIN ÇAĞIRISINI KABUL EDİYORUM. BARIŞ ANTLAŞMASI İMZALAYACAĞIZ!..
HABER DÜNYA'YA ULAŞTI...
BİRLİKKENT HAP
ASTRA DEVLET BAŞKANI DÜNYA'YA GELİYOR!
FAKAT.
GİZLİ DİNLEME RADARI
KAPLAN ÖLDÜRÜLMELİDİR!

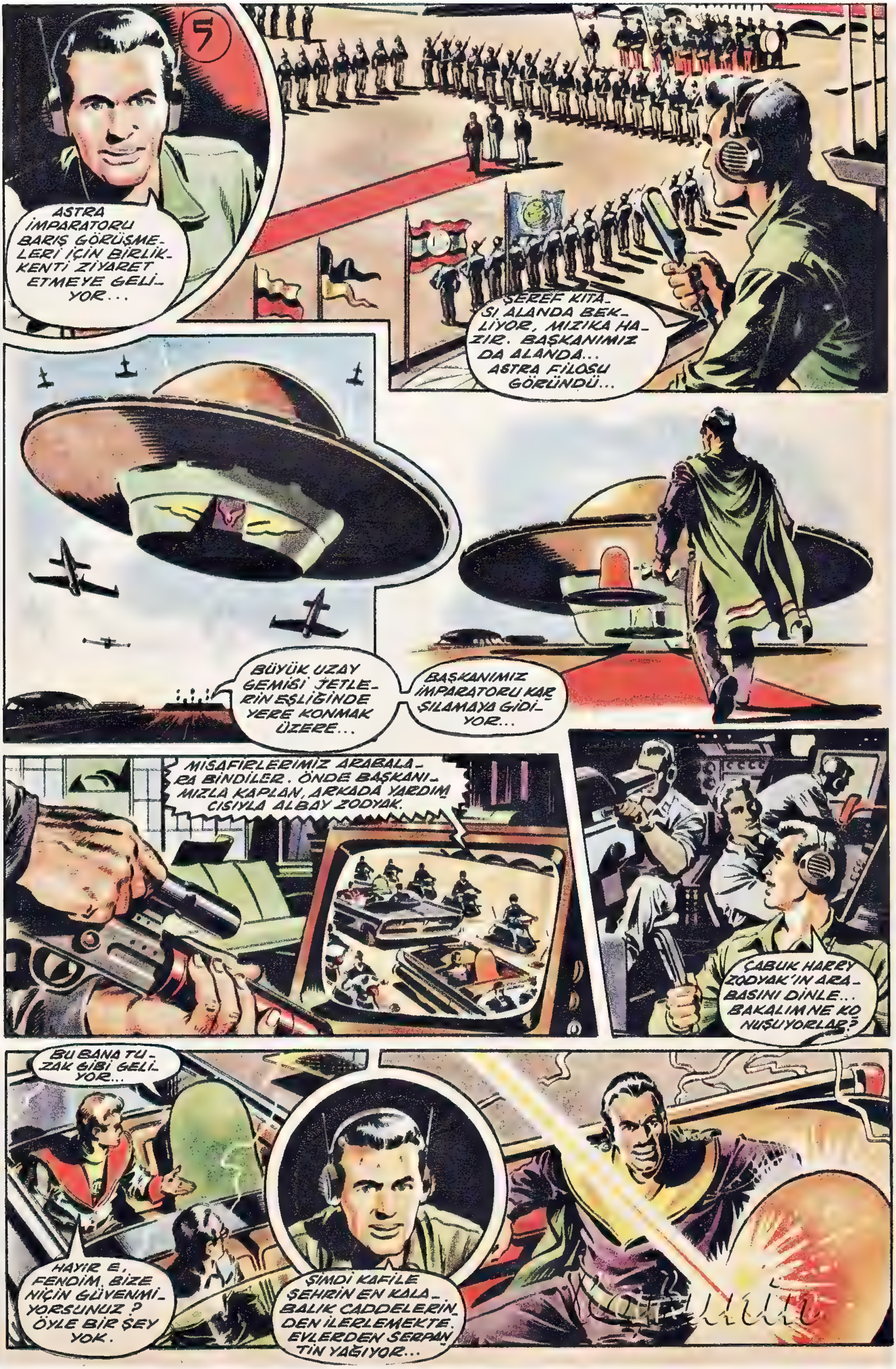
5
ASTRA İMPARATORU BARIŞ GÖRÜŞMELERİ İÇİN BİRLİKKENTİ ZİYARET ETMEYE GELİYOR...
ŞEREF KITASI ALANDA BEKLİYOR, MIZIKA HAZIR. BAŞKANIMIZ DA ALANDA... ASTRA FİLOSU GÖRÜNDÜ...
BÜYÜK UZAY GEMİSİ JETLERİN EŞLİĞİNDE YERE KONMAK ÜZERE...
BAŞKANIMIZ İMPARATORU KARŞILAMAYA GİDİYOR...
MİSAFİRLERİMİZ ARABALARA BİNDİLER. ÖNDE BAŞKANIMIZLA KAPLAN, ARKADA YARDIMCISIYLA ALBAY ZODYAK.
ÇABUK HARRY ZODYAK'IN ARABASINI DİNLE... BAKALIM NE KONUŞUYORLAR?
BU BANA TUZAK GİBİ GELİYOR...
HAYIR EFENDİM. BİZE NİÇİN GÜVENMİYORSUNUZ? ÖYLE BİR ŞEY YOK.
ŞİMDİ KAFİLE ŞEHRİN EN KALABALIK CADDELERİNDEN İLERLEMEKTE. EVLERDEN SERPANTİN YAĞIYOR...

BİR YERDEN ATEŞ EDİLDİ. ORTALIK KARIŞTI. KAPLAN VURULDU. POLİSLER, MUHAFIZLAR, ASTRALILAR KOŞUŞUYOR. ZODYAK FIRLADI...
ŞURADAN ATEŞ EDİLDİ... BİNAYI KORDONA ALIN
KİMSE YOK!
ALÇAKLAR! BİZE OYUN OYNADINIZ... İMPARATORU ÖLDÜRDÜNÜZ!..
ATEŞ EDENİ ŞİMDİ BULURUZ... SUÇLULAR CEZALANDIRILACAKTIR!..
SEN, ZODYAK... BİZİ TUZAĞA DÜŞÜRDÜN 6 SAATE KADAR SUÇLULARI BULAMAZSAN SİZE SAVAŞ AÇACAĞIZ!..
ÇABUK, SUÇLUYU BUL, ZODYAK!
HAY HAY...
KOLAY DEĞİL BU, STİF. ALTI SAATLİK MÜHLET TE ÇOK KISA...
EVET, KOLAY İŞ DEĞİL!
XL5
OLUP BİTENLERİ İZLEYENLER ARASINDA LADY PENELOP DA VARDI...
ZODYAK'IN ARAŞTIRMALARINI TELEVİZYONUMUZ ADIM ADIM İZLEYECEKTİR...
GÜZEL! BEN SERBESTÇE ÇALIŞABİLİRİM. BU İŞTE STİF'E YARDIM EDELİM...
ARABANIZI HAZIRLATAYIM MI HANIMEFENDİ?

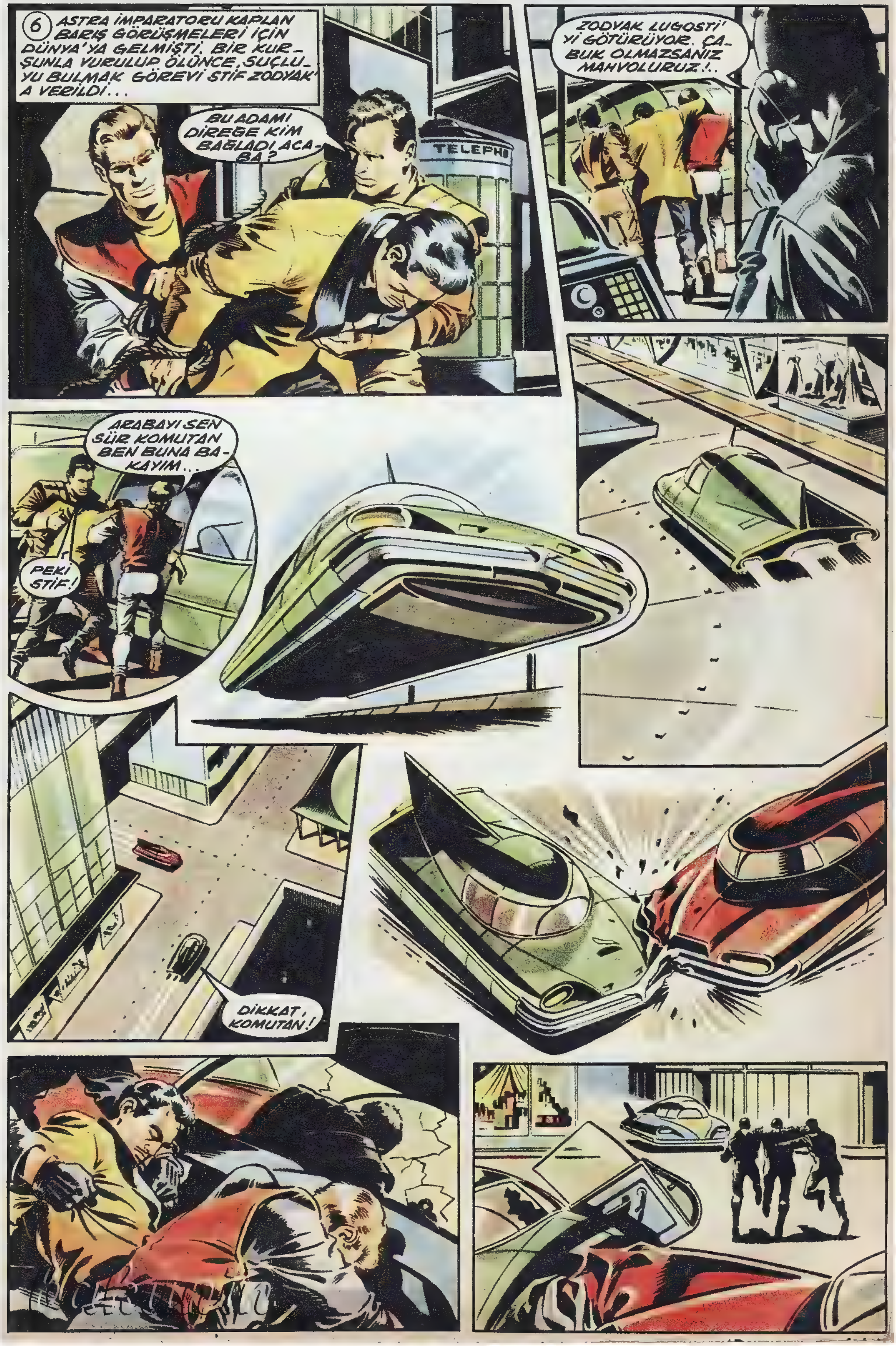
6 ASTRA İMPARATORU KAPLAN BARIŞ GÖRÜŞMELERİ İÇİN DÜNYA'YA GELMİŞTİ. BİR KURŞUNLA VURULUP ÖLÜNCE, SUÇLUYU BULMAK GÖREVİ STİF ZODYAK'A VERİLDİ...
BU ADAMI DİREĞE KİM BAĞLADI ACABA?
TELEPH
ZODYAK LUGOSTI'Yİ GÖTÜRÜYOR. ÇABUK OLMAZSANIZ MAHVOLURUZ!..
ARABAYI SEN SÜR KOMUTAN BEN BUNA BAKAYIM...
PEKİ STİF!
DİKKAT, KOMUTAN!

NE OLUYOR? DURUN, ATEŞ EDERİM!
ŞİMDİ YANDIN!
LUGOSTİ!..
NE O, BANA MI ATEŞ EDECEKSİN?
EVET, SENİ ARTIK POLİS TANIYOR... BİZİM İÇİN TEHLİKELİSİN!

(Devamı son sayfada)

ONISAƆ
BURASI LUGOSTI'NİN SAKLANDIĞI YERDİ, ALBAYIM. AŞAĞIDA GİZLİ BİR BODRUM VAR.
ORADA BİR ŞEY BULDUNUZ MU?
İŞTE, MESELE BU! BODRUMA İNEMİYORUZ Kİ. GELİN BAKIN!
BAKIN ŞİMDİ...
GÖRDÜNÜZ MÜ? AŞAĞIYA SARKITILAN BİR ZİNCİRİ BİLE GİZLİ BİR MAKİNELİTÜFEK PARÇA PARÇA EDİYOR...
EVET AMA BUNUN ÇARESİNE BAKMAK GEREK.
AKLIMA BİRŞEY GELDİ.
BULABİLDİĞİNİZ KADAR YAPRAK HALİNDE KALAYI İNCE İNCE KESİP BANA GETİRİN...
PEKİ, STİF. NE YAPMAYI DÜŞÜNDÜN?
BU ŞERİTLERLE TÜFEĞİN RADARINI ÖRTECEK OLURSAK AŞAĞIYA KOLAYCA İNEBİLİRİM...
BÖYLECE
TAMAM! İNİYORUM..
DİKKAT, STİF! TUTUNDUĞUN BORU TAVANA BAĞLI YERİNDEN KOPUYOR...

8 ASTRA İMPARATORU KAPLAN, BARIŞ GÖRÜŞMELERİNDE BULUNMAK ÜZERE YERYÜZÜNE GELDİĞİ SIRADA ÖLDÜRÜLMÜŞTÜ. STİF ONU ÖLDÜREN LUGOSTI ADINDAKİ GANGSTERİ YAKALADIYSA DA, KATİLİ DE KENDİ ADAMLARI ÖLDÜRDÜLER.
STİF ŞİMDİ GANGSTERLERİN PEŞİNDE KOŞUYORDU..
KIMILDAMA, STİF! BORU KOPARSA ATEŞ HATTINA DÜŞERSİN!..
ŞURADAKİ YANGIN HORTUMUNU GETİRİN, ÇABUK!
MUSLUĞA TAKIP SUYU SONUNA KADAR AÇIN!

ELEKTRONİK MAKİNELİTÜFEK, NAMLUSUNA SU FIŞKIRINCA ATEŞ ETMİŞ, ELEKTRİK AKIMI KISA DEVRE YAPMIŞTI...
GÜZEL BİR BULUŞ... TÜFEK KENDİ KENDİNİ PARÇALADI. KEŞKE BUNU DEMİN DÜŞÜNSEYDİK...
NE YAPARSIN, STİF. HERŞEY İNSANIN AKLINA BİRDEN GELMİYOR...
ŞİMDİ GANGSTERLERİ ARAYALIM!
BU DEHLİZ NEREYE GİDİYOR?
DENİZE GİDİYOR SANIRIM... BURNUMA DENİZ KOKUSU GELİYOR...
STİF ZODYAK YANILMAMIŞTI... BİRAZ SONRA YERALTINDA BİR DENİZ ÜSSÜNE ULAŞTILAR...
AMAN! NE YER BURASI
İŞTE!.. DENİZALTINA BİNİP KAÇACAKLAR!
ÇABUK OLALIM, ÇABUK. GELİYORLAR!
BURAYA KADAR NASIL GELDİLER? HAYRET!
YAZIK! KAÇIRDIK!
ÇABUK, DENİZ KUVVETLERİ'NE HABER SALIN. UÇAKLARLA ARAMAYA ÇIKSINLAR. BU DENİZALTI YAKALANMALIDIR!
BU PEK KOLAY BİR İŞ OLMAYACAK, STİF!..
MERAK ETME, KOMUTANIM, BİZİM DENİZ EJDERİ BU İŞİ HALLEDER!

9 ASTRA İMPARATORU KAPLAN BARIŞ GÖRÜŞMELERİ İÇİN DÜNYA'YA GELDİĞİ SIRADA KENDİSİNİ GANGSTERLER ÖLDÜRDÜ. STİF ZODYAK VE KOMUTAN ZERO GANGSTERLERİ YAKALAMAK İŞİNİ DENİZ EJDERİNE VERDİLER.
STİF! KOMUTAN! NE MUTLU, YİNE KAVUŞTUK...
HOŞ GELDİN, STİF!
HOŞ BULDUK. GANGSTERLER YAKALANMIŞ, HA?
EVET, HEPSİNİ BURAYA GETİRDİLER. KENDİLERİNE BİR HATIR SORMAK İSTERSİN SANIRIM.
BENİM ONLARA SORACAĞIM DAHA ÇOK ŞEYLER VAR, MAT!..
İŞTE, KABADAYILAR GELİYOR!..
SUS, SERSEM, KIZDIRACAKSIN ONLARI!
VAKİT GEÇİRMEDEN İŞİN İÇ YÜZÜNÜ ANLATIN BANA!
PEKİ, ANLATAYIM. EVVEL ZAMAN İÇİNDE... KALBUR SAMAN İÇİNDE...
ALAYI BIRAK!
BUNLARI ATEŞTOP'A GÖTÜRÜN. ÖLEN KAPLAN'IN YERİNE GEÇEN BUNLARI KONUŞTURUR...
HAYIR! HAYIR... O ÖLDÜRÜR BENİ! BIRAKIN, ANLATACAĞIM...
BU İŞİ İKİNCİ KAPLAN HAZIRLADI... YERYÜZÜNDEKİLERLE BİRLİK OLUP ONU ÖLDÜRDÜ.
BUNU BENDE DÜŞÜNMÜŞTÜM. SİZİN AĞZINIZDAN DUYMAK İSTEDİM. HEMEN ASTRA'YA GİDECEĞİZ...

KORKMA, ASTRA'LI. SENİ KAPLAN'IN ELİNE VERECEK DEĞİLİM. ONUN CEZALANDIRILMASINDA BİZE YARDIM ET!
BUNU YAPAMAZSINIZ! HEPİMİZİ ÖLDÜRÜR...
N'OLUR, STİF, BEN DE GELEYİM!
BU SANA GÖRE BİR YOLCULUK DEĞİL, VENÜS. YALNIZ MAT GELECEK. MERAK ETME, YAKINDA DÖNECEĞİZ!
ATEŞTOP HAZIR...
YILDIZ FİLO BİLDİRİYOR: ASTRA'LILAR 92'İNCİ BÖLGEDELER.
BARIŞ İÇİN GELDİĞİMİZİ BİLDİRİRSEK BIRAKIRLAR SANIRIM.
ASTRALILAR RADARDA GÖRÜNDÜ...
PEKİ, MAT! HIZI KES... ROBERT, TESLİM İŞARETİNİ VER!
ÖTE YANDAN, ASTRA'LILAR DA ATEŞTOP'U TELERADARDA GÖRMÜŞLERDİ...
DİKKAT, DİKKAT. GÜNEŞLİLERİN BİR GEMİSİ GELİYOR...
BUNDAN ÖNCE DE GELMİŞTİ BU GEMİ. İNİP TESLİM OLMALARINA MÜSAADE ETSEK Mİ ?..
GELEMEZ! YENİ KAPLANIMIZIN KESİN EMRİ VAR. YABANCI GEMİLERE ATEŞ EDİLECEK!..
HAYIR! SAVAŞ İSTASYONLARINA BİLDİR: YABANCI GEMİ PARÇALANACAK.
GELİYORLAR.
EYVAH, STİF!.. ATEŞ AÇTILAR!..
ÇABUK ROBERT. BİZ DE ATEŞ AÇALIM!

10 ASTRA İMPARATORUNUN DÜNYA'DA ÖLDÜRÜLMESİ ÜZERİNE STİF ZODYAK KATİLLERİ BULMUŞ, İMPARATOR KAPLAN'I, GANGSTERLERLE BİRLİK OLARAK, YARDIMCISININ ÖLDÜRDÜĞÜNÜ ÖĞRENMİŞTİ. GANGSTERLERİ ASTRA'YA GETİRİRKEN HÜCUMA UĞRADILAR.
FÜZELERİ PARÇALAYALIM!
BU İŞİ BAŞARDIK, AMA AVCI UÇAKLARINI GÖNDERİRLERSE NE YAPACAĞIZ, STİF?
ONLARIN DA ÇARESİNE BAKARIZ, MAT. İŞTE GELİYORLAR!
GÜNEŞLİLER YILMADILAR. YENİ KUVVET YOLLAYIN.
NE VAR? NİÇİN BU TELAŞ
GÜNEŞLİLER SINIRIMIZI GEÇMİŞLER... GEMİYİ PARÇALIYAMADIK!
SAMANYOLU FÜZELERİNİ KULLANIN!
BEN ALBAY ZODYAK... ATEŞİ KESİN, TESLİM OLUYORUZ!

ATEŞTOP TESLİM OLDUĞUNU BİLDİREN YILDIZ BOMBASINI ATTI...
TESLİM OLMAK ÇOK ACI STİF!
BU BİR OYUN KOMUTAN... HELE BİR YERE İNELİM...
BİRAZ SONRA...
İMPARATORUNUZU ÖLDÜREN ASTRA'LIYI TUTSAK GETİRDİK. ESKİ İMPARATORU YENİ KAPLAN ÖLDÜRTMÜŞ...
PEKİ BENDEN NE İSTİYORSUNUZ?
STİF, ASTRA'LI KOMUTANDAN YERE İNMEK MÜSADESİ ALMIŞTI...
ŞEHRİN DIŞINA İNERİZ, BEN YALNIZ GİDERİM. SEN ŞU YAPTIĞIN BAŞLIĞI VER BANA, MAT.
BURANIN TEHLİKELERİ İÇİN YAPTIM ONU.
XL5
ÜÇ SAATE KADAR GELMEZSEM ASTRA'LI KOMUTANLA TEMASA GEÇERSİN.
PEKİ STİF...
STİF'İ ŞEHRİN SINIRINDA 2. KAPLAN KARŞILADI.
DÜNYA'DA SİZİNLE TANIŞMIŞTIK SANIRIM... NİÇİN GELDİNİZ?
EVET, O ZAMAN KAPLAN'IN YARDIMCISIYDINIZ. ONUN NASIL ÖLDÜRÜLDÜĞÜNÜ ANLATIN!
ONU KİMİN ÖLDÜRTTÜĞÜNÜ ÖĞRENDİĞİN İÇİN SEN DE ÖLECEKSİN!

11 STİF ZODYAK, ASTRA İMPARATORU I. KAPLAN'I ÖLDÜREN GANGSTERLERİ YAKALAYIP ASTRALILARIN BAŞKENTİ KAPLANKENT'E GETİRMİŞTİ. İMPARATORU GANGSTERLERE ÖLDÜRTEN II. KAPLAN ONA IŞIN FIŞKIRTTI...
ÖL!
O IŞIN BANA İŞLEMEZ, KAPLAN. HAZIRLIKLI GELDİM BURAYA!
EVET, BAŞINI KORUYABİLİRSİN AMA... BUNA NE DERSİN?
ÖLDÜREYİM Mİ, KAPLAN?
DAHA ÖNEMLİ İŞLERİMİZ VAR. ŞEHRİ KORDON ALTINA AL, KİMSE GİRİP ÇIKMAYACAK!
ZODYAK BİZİM UZAY DONANMAMIZLA ANLAŞMIŞ. BU ŞEHRİ ALMADAN BENİ ÖLDÜREMEZLER.
XL5
ATEŞTOP'TAN STİF ZODYAK'A! ÇABUK GEL, STİF!
STİF'DEN HABER YOK, KOMUTAN!
BEN GİDİP BAKAYIM... BAŞI DERTTE OLABİLİR.
STİF!
NE OLDU?
KAPLAN DONANMASININ BİZİMLE BİRLİK OLDUĞUNU ANLADI. HABER VERELİM...

ÇABUK, AS-
TRA DONANMA-
SINA...
BİRAZ SONRA ASTRA DONANMA-
SINA ULAŞMIŞLARDI...
MERAK
ETME, ŞİMDİ
GİDERİZ,
STİF...
KAPLANKENT'
E ATEŞ AÇAMAM, AL-
BAY ZODYAK!..
KARDEŞLERİMİ
ÖLDÜREMEM.
BEN DE
SİZDEN BUNU
İSTEMİYORUM.
SİZ BANA ŞEH-
RİN PLÂNINI
VERİN
ŞEHRİN PLA-
NI MI? BUY-
RUN... HA-
ZIR.
BAŞKENTİN ALTI
KAPISI VAR... BUN-
LARI TUTARLARSA İÇE-
Rİ GİREMEZSİNİZ!
İŞTE BENİM
YAPMAYI DÜŞÜN-
DÜĞÜM BU!
HEP BERABER
YERE İNDİLER.
SİZ UZAKTA DU-
RUN KAPTAN.
BİZ BU İŞİ HÂL-
LEDERİZ!
PEKİ
ALBAY
ZODYAK
BAZUKAYI
VER BANA,
MAT!
AL
SANA!..

12
ALBAY ZODYAK, ASTRA İMPARATORU I. KAPLAN'I ÖLDÜRTÜP, ONUN YERİNE GEÇEN II. KAPLAN'I CEZALANDIRMAK İÇİN KAPLANKENT'E GELMİŞTİ. YENİ İMPARATOR, BUNU ANLAYINCA BAŞKENT'İN KAPILARINI KAPADI...
TANKLAR PARÇALANIRKEN ORMANI ATEŞE VERİYOR. ŞEHİRDEKİLERİ DUMANLA BOĞARIZ.
BEN DE MAT'LA ÖBÜR KAPIDAN İÇERİ GİRERİM...
ORMAN YANGINI KARŞISINDA ASTRALILAR KAÇIŞMAYA BAŞLAMIŞLARDI...
KAPLAN, DUMAN BURAYA KADAR GELİYOR. UZAKLAŞALIM, ÇABUK!
HAYIR, OLMAZ! GEREKİRSE BÜTÜN ŞEHRİ HAVAYA UÇURURUM!
BİZ BUNA RAZI DEĞİLİZ! ÖLÜMÜ GÖZE ALAMAYIZ!..
BEN İMPARATORUM!.. EMRİMİ DİNLEYECEKSİNİZ!..
SİZİ MAHVEDERİM!
ASTRA FİLOSU DIŞARDA BEKLİYORDU.
KAPLAN'IN KORUYUCULARI. ŞUNLARI BURAYA GETİR, KOLAN!
PEKİ KAPTAN

ŞEHİRDEKİLER KAÇTILAR. YALNIZ KAPLAN KALDI...
O NE YAPACAK?
BİRDENBİRE...
BU ŞEHİR BENİM! KİMSE BENİ ELE GEÇİREMEZ!
ŞEHİRLE BERABER KENDİ DE HAVAYA UÇTU!
I. KAPLAN'IN ÖCÜ ALINDI... BARIŞ DA KURTULDU... İŞTE KÖTÜLÜK EDENLERİN SONU BUDUR!
GÜN BATARKEN ŞEHİRDE DUMANLAR TÜTÜYORDU.
BAŞKENTİNİZİ ONARMAK İÇİN NE İSTERSENİZ SİZE GÖNDEREBİLİRİZ, KAPTAN!
ASTRA ÜLKESİNİN YENİ HÜKÜMDARI OLARAK YARDIMINIZI İSTERİM, KOMUTAN.
ATEŞTOP DÜNYA'YA DÖNÜYORDU...
GÜZEL BİR İŞ BAŞARDIK, STİF. ŞİMDİ ASTRA'DA BİZE DOST OLAN YARATIKLAR VAR.
EVET KOMUTAN. BÖYLECE, EVREN ARTIK HUZURA KAVUŞACAK...
İNŞALLAH
ATEŞTOP!. ATEŞTOP!.
BURASI HAYVAN YOLLAMA GEMİSİ... YEŞİL ALAN, 141. İMDAT
HAYVANLAR DEVLEŞTİ... BİZE SALDIRIYORLAR!
AY!.. AY!.. FARE... NE KORKUNÇ!..

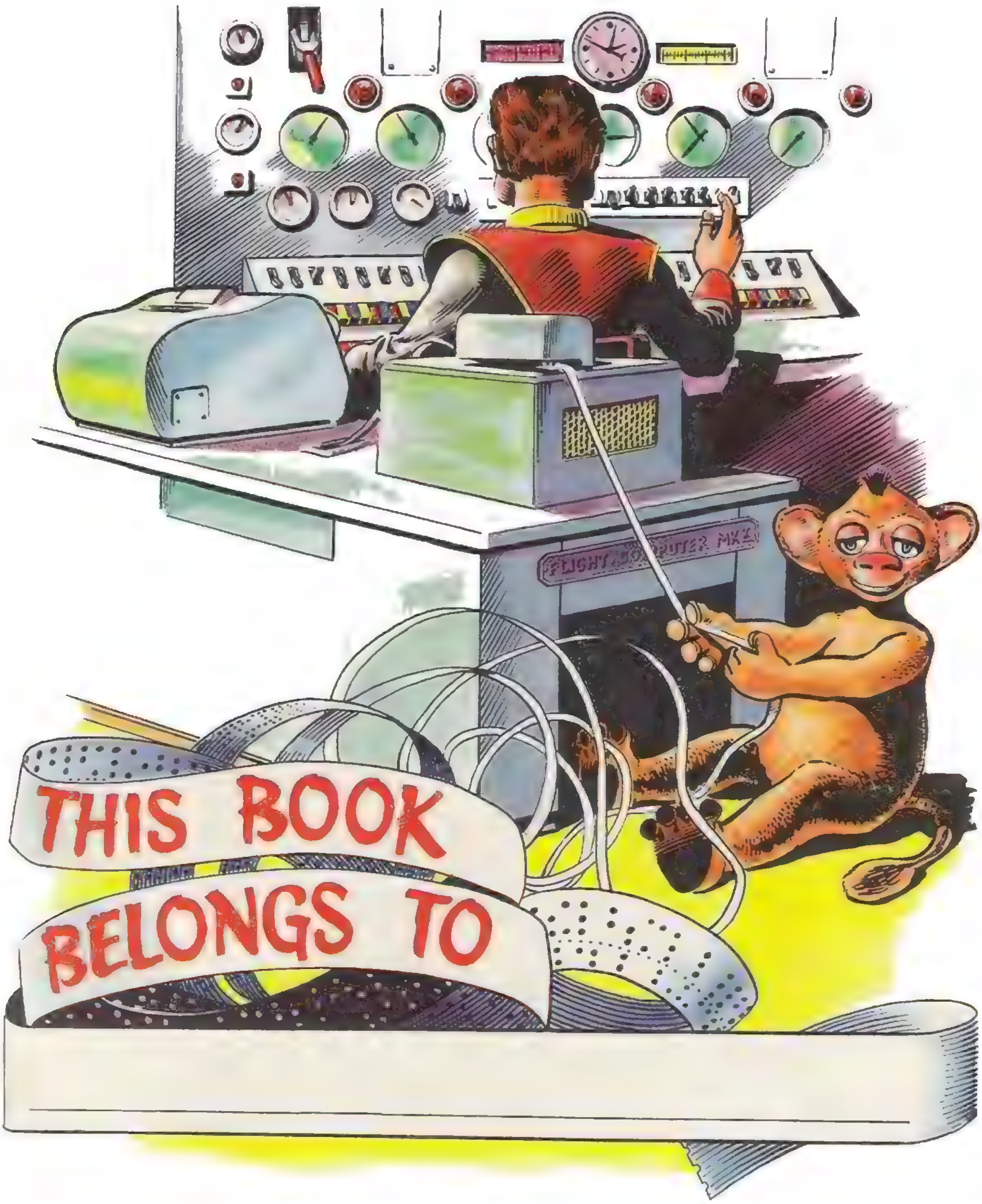

009 - Devler Savaşı

ATEŞTOP ASTRA'DAN DÜNYA'YA DÖNERKEN İMDAT İSTEYEN BİR TELSİZ ALDI...
FARE... ÜZERİME SALDIRDI... AAH!
DİKKATLİ OL, STİF!
MERAK ETME KOMUTAN. FÜZEYE YAKLAŞIR YAKLAŞMAZ DIŞARI FIRLARIM.
GELİYORUM. İMDAT KAPISINI AÇIN LÜTFEN.
FAREDEN KORKAN DA KİMMİŞ?
OLUR ŞEY DEĞİL! DÖRT METRE BOYUNDA DEV BİR KELEBEK...
STİF... STİF! SES VER!
KORKMA, KOMUTAN. KELEBEĞE ATEŞ ETTİM. NORMAL BOYUNA DÖNDÜ. İÇERİ GİRİYORUM...

ÇOK GARİP ŞEYLERLE KARŞILAŞACAĞIMI SANIYORUM. İÇERDEN BİR GÜRÜLTÜ GELİYOR...
NEDİR O STİF?
BİR FARE... BEŞ METRE BOYUNDA!
ONUN DA İŞİNİ BİTİRDİM. GERİ DÖNÜYORUM, KOMUTAN!
BİRAZ SONRA, ATEŞTOP'TA...
AKLA GELMİYECEK BİR ŞEY BU. FÜZEYİ YERYÜZÜNDE İNCELEYELİM.
PEKİ, STİF
BİR SAAT SONRA ATEŞTOP ESRARENGİZ GEMİYLE BİRLİKTE DÜNYA'YA DÖNÜYORDU...
XL5
ÖTE YANDA, UZAYDA, MİLYONLARCA KİLOMETRE UZAKTA, TELEVİZYON BAŞINDA...
ATEŞTOP GEMİYİ YAKALADI... STİF ANLADI...
NEYİ ANLADI? HAYVANLARIN NASIL DEV OLDUKLARINI MI?
EVET, HAYVANLARIN YERYÜZÜNDE DE DEVLEŞTİRİLEBİLECEKLERİNİ ANLADI. BUNU ÖNLEMELİYİZ!
ONDAN ÖNCE DAVRANACAĞIZ... DÜNYA'DAKİ BÜTÜN HAYVANLARI BİZ DEVLEŞTİRECEĞİZ!

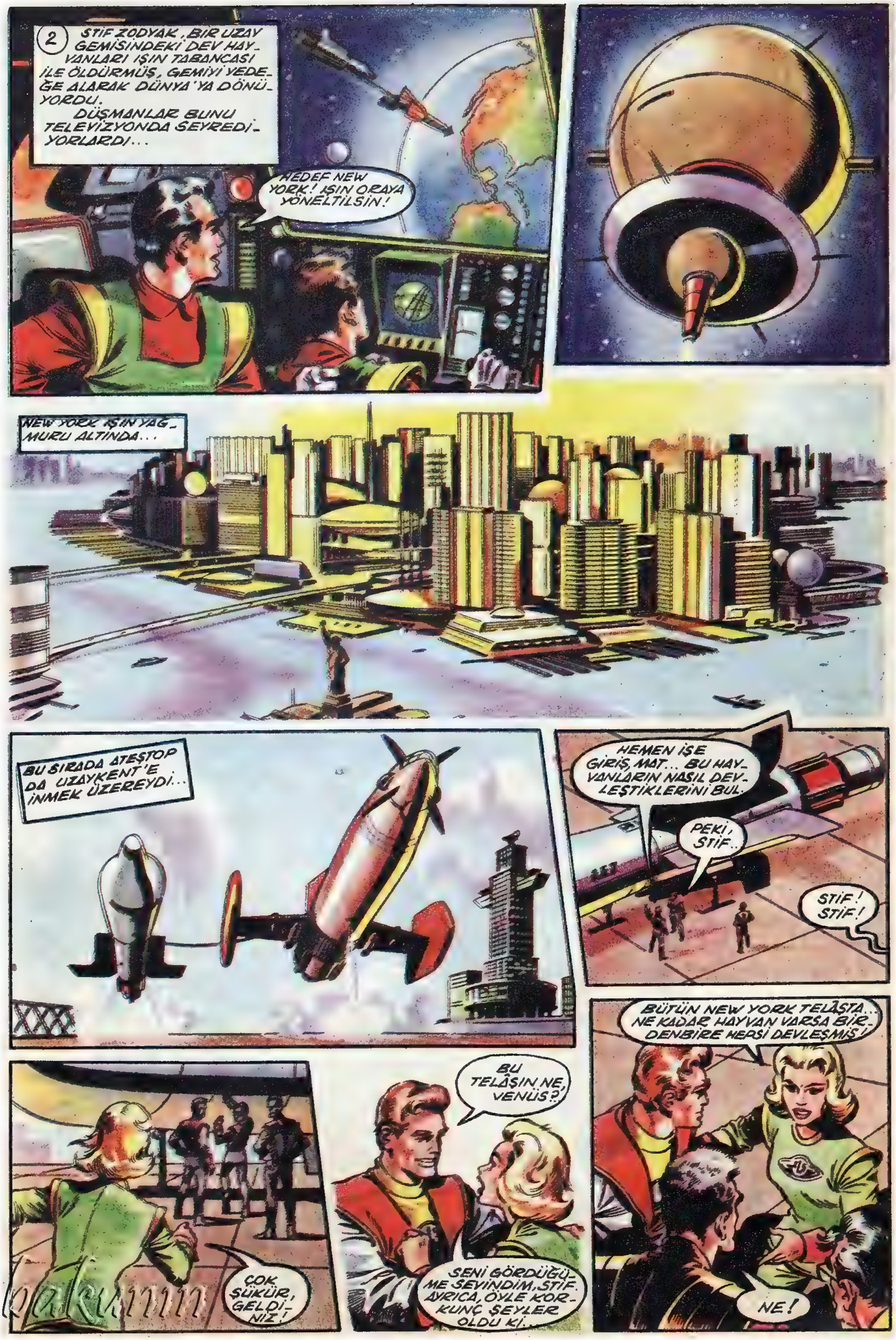
2
STİF ZODYAK, BİR UZAY GEMİSİNDEKİ DEV HAYVANLARI IŞIN TABANCASI İLE ÖLDÜRMÜŞ, GEMİYİ YEDEĞE ALARAK DÜNYA'YA DÖNÜYORDU.
DÜŞMANLAR BUNU TELEVİZYONDA SEYREDİYORLARDI...
HEDEF NEW YORK! IŞIN ORAYA YÖNELTİLSİN!
NEW YORK IŞIN YAĞMURU ALTINDA...
BU SIRADA ATEŞTOP DA UZAYKENT'E İNMEK ÜZEREYDİ...
HEMEN İŞE GİRİŞ, MAT... BU HAYVANLARIN NASIL DEVLEŞTİKLERİNİ BUL.
PEKİ, STİF..
STİF! STİF!
ÇOK ŞÜKÜR, GELDİNİZ!
BU TELÂŞIN NE, VENÜS?
SENİ GÖRDÜĞÜME SEVİNDİM, STİF. AYRICA, ÖYLE KORKUNÇ ŞEYLER OLDU Kİ...
BÜTÜN NEW YORK TELÂŞTA... NE KADAR HAYVAN VARSA BİRDENBİRE HERSİ DEVLEŞMİŞ!
NE!

ŞU HAYVAN ÖLÜLERİNİ ÇABUK İNCELE, MAT!
BEN DE HEMEN WASHINGTON A GİDİP SAVAŞ KURULUNU TOPLIYAYIM!
STİF'LE VENÜS NEW YORK'A DOĞRU YOLA ÇIKMIŞLARDI...
SON HIZLA UÇMUŞLARDI. AZ SONRA NEW YORK ÜZERİNDEYDİLER.
ÖNCE HAVADAN ŞEHRİN DURUMUNA BİR BAKALIM...
ŞU MARTILARA BAK, STİF!
ÇABUK STİF! ŞEHİR TEHLİKEDE...
STİF ATEŞ EDİNCE KÖPEK KÜÇÜLDÜ...
BU SIRADA BİR DEV MARTI UÇAĞA SALDIRDI...

3
UZAYDA BİR YERDE KARARGÂH KURMUŞ OLAN DÜŞMANLAR IŞIN SIKARAK HAYVANLARI DEVLEŞTİRMENİN YOLUNU BULMUŞLARDI. STİF'LE VENÜS NEW YORK'A GELDİKLERİNDE BU DEVLEŞMİŞ HAYVANLARLA KARŞILAŞTILAR.
BUNLARDAN BİR MARTI ONLARIN UÇAĞINA SALDIRDI...
UÇAKLAR TUTUŞTU! PARAŞÜTLE ATLAYALIM.
HADİ!
14
14
YANIMIZDA ANCAK BİR TANE IŞINLI TABANCA VAR, VENÜS... YANIMDAN AYRILMA!
İSTESEN DE BEN SENİN YANINDAN AYRILMAM, STİF!

ŞU KEDİYLE KÖPEĞE ATEŞ ETSE-NE, STİF!
ONDAN ÖNCE KENDİ-MİZİ GÜVENLİK ALTINA ALMALIYIZ. HEPSİ BİR-DEN SALDIRIRSA...
İÇERİ GİR!
STİF!
ÜZERİMİZE GELİYORLAR... MAHVOLDUK!
KORKMA VENÜS, YAT, SESİNİ DE ÇIKARMA!..
BAK, NASIL KAÇIYORLAR. BUN-LARIN KORKTUK-LARI NEDİR?
BU DEV GİBİ KORKUNÇ KÖPEKLER NEDEN KORKABİ-LİRLER Kİ?..
İŞTE, GÖRDÜN MÜ... KÖPEKLERİN KORKTUKLARI KADAR VARMIŞ. BU KOR-KUNÇ BİRŞEY!
ÇALIŞKAN, ZEKİ KARINCALAR DEVLEŞİNCE BÜTÜN DÜNYAYI ELE GEÇİRMEK ÜZERE SALDIRIYA BAŞLAMIŞLARDI...

4
UZAYDAKİ DÜŞMANLARIN IŞIN SIKARAK YERYÜZÜNDEKİ HAYVANLARI DEVLEŞTİRMELERİ ÜZERİNE NEW YORK'TAN AHALİ KAÇMIŞTI. CADDELER ŞİMDİ DEV KARINCALARLA DOLUYDU. STİF'LE VENÜS BU DEVLERLE BAŞA ÇIKAMAYACAKLARINI ANLAMIŞLARDI...
ÇOK YORULDUM, STİF!
GAYRET ET, VENÜS!
HELİ ALANI ve HAVA MÜZESİ
DİŞİNİ SIK, VENÜS. HELİKOPTER ALANINA YAKLAŞTIK!..
FARKINDA MISIN, HAYVANLAR KAÇTILAR...
HELİ ALANI
HEPSİ KARINCALARDAN KORKUP KAÇTILAR...
HEY! KİMSE YOK MU?
BOŞUNA NEFES TÜKETME, VENÜS. GEL DAMA ÇIKALIM...
SEN HANGARLARA BAK, BEN DE KARINCALARA BAKAYIM!..
MÜZE
BÜTÜN HANGARLAR BOMBOŞ!
UÇABİLİR NE VARSA HEPSİ GİTMİŞTİ...
BİR YERE GİDEMİYECEĞİZ, STİF!
SSSUS!

BAK, VENÜS... ŞURAYA BAK... GÖRDÜN MÜ?
AH, STİF!.. NE YAPACAĞIZ ŞİMDİ?
KURTULMANIN BİR YOLUNU BULACAĞIZ..
MÜZE
MÜZEYE DE BAKTIN MI, VENÜS?
HAYIR, AMA..
BUNLAR BİZİM İŞİMİZE YARAMAZ Kİ... AH, STİF. KURTULAMAYACAĞIZ!
K106
BAKALIM, BİR DENEYELİM... KARINCALARA YEM OLMAYA HİÇ NİYETİM YOK!
SEN BENZİN BUL, VENÜS..
VAKİT KAYBETME, VENÜS!..
GELİYORLAR! SESLERİNİ İŞİTİYORUM... ÇABUK BURADAN KAÇALIM!..

5 UZAYDAKİ DÜŞMANLARIN IŞIN SIKARAK HAYVANLARI DEVLEŞTİRME YOLUNU BULDUKTAN SONRA İLK HEDEFLERİ NEW YORK OLMUŞTU. HALK KAÇARAK ŞEHRİ BOŞALTMIŞTI. STİF'LE VENÜS KAÇABİLMEK İÇİN ANCAK ESKİ BİR UÇAK BULMUŞLARDI...
TAMAM, VENÜS. POMPAYI İŞLET, ÇABUK!
UÇAĞIN BENZİN DOLMASI NE KADAR SÜRER, STİF?
EN AŞAĞI BEŞ DAKİKA. BEN GİDEYİM ŞU KARINCALARA BAKAYIM...
STİF TARAÇAYA KOŞTU...
DEV KARINCALAR YUKARI TIRMANIYORLARDI...
ARTIK YETER, VENÜS.
AMA DAHA ANCAK YARISI DOLDU...
OLSUN... YETER.
BEN TANKERİ AŞAĞI YUVARLAYACAĞIM. SEN UÇAĞA BİN, BENİ BEKLE!

STİF TANKERE HIZ VERİP YERE ATLADI...
HAZIR MISIN?
EVET, STİF!
TAMAM... SIKI TUTUN... UÇAĞI BİRDENBİRE HIZA GEÇİRİP KALDIRACAĞIM...
TUTUŞAN BENZİN TANKERİNİN ALEVLERİ ARASINDAN SIYRILMALARI GEREKİYORDU.
ALTMIŞ BİNE ÇIKTI...
ŞİMDİ KALKABİLİRİZ...
bakunin
JET UÇAĞI, BİR GÖKGÜRÜLTÜSÜYLE BOMBA GİBİ HAVALANDI...

6
DÜŞMANIN UZAYDA BİR YERDEN IŞIN SIKARAK NEW YORK'TAKİ BÜTÜN HAYVANLARI DEVLEŞTİRMESİ ÜZERİNE, AHALİ UÇAKLARA, HELİKOPTERLERE BİNEREK KAÇMIŞTI... STİF'LE VENÜS DE ESKİ BİR JET UÇAĞI BULARAK HAVALANDILAR... KARINCALAR SÜRÜ HALİNDE GELİYORLARDI...
BAK, BAK! NE GÜRÜLTÜ ÇIKARIYORLAR.
ŞİMDİ DOĞRU KOMUTANA GİDİP RAPOR VERELİM. BELKİ WASHINGTON'DA BURASI GİBİDİR.
WASHINGTON'U DA DEV HAYVANLAR KUŞATMIŞLARDI...
TIPKI BİR SAVAŞ GİBİ, STİF!
EVET: DEVLER SAVAŞI. GERÇEKTEN ÇOK KORKUNÇ!..
.....
STİF. VENÜS! HOŞ GELDİNİZ!.. NEW YORK'TAN NE HABER?
BU KADAR KÖTÜ DEĞİL, KOMUTAN!
BU DEVLERİ NASIL ÖLDÜREBİLECEKSİNİZ KOMUTANIM?
ÖYLE BİR NİYETİMİZ YOK, VENÜS. ÖTEKİ HAYVANLARI IŞINLA YERE SEREBİLİRİZ AMA, ŞU KARINCALARLA BAŞA ÇIKAMAYIZ!..
PROFESÖR MAT'TAN RAPOR GELDİ ALBAYIM.
BU HABER İYİ!

PROFESÖR MAT NE DİYOR?
HAYVANLARI DEVLEŞTİREN GÜCÜN KAYNAĞINI BULDUĞUNU SÖYLÜYOR...
ÖYLEYSE ÇABUK UZAYKENT'E GİDELİM. BU İŞİ KÖKÜNDEN SÖKMEK GEREK!
KIRK DAKİKA SONRA UZAYKENT HAVAALANINA İNMEK ÜZEREYDİLER.
BEŞ DAKİKA SONRA DA ATEŞTOP HAVALANDI...
NEREDE, MAT?
İŞTE ŞURADA... 17 KESİM, YEŞİL ALAN, 11 NUMARA.
SON HIZLA, ROBERT!
BİR UZAY İSTASYONU GÖRÜNDÜ, STİF!
ATOM FÜZELERİNİ HAZIRLAYIN!
ATOM FÜZESİ ATIYORLAR, PİL! MAHVOLDUK!
BİZİ MAHVETSELER BİLE KARINCALARI MAHVEDEMEZLER!
DOĞRUYDU... DÜŞMANIN UZAY İSTASYONU PARÇALANMIŞTI, AMA DEV KARINCALAR WASHINGTON'A VARMIŞLARDI.

7
UZAYDAKİ DÜŞMANLARIN IŞIN SIKARAK DEVLEŞTİRDİKLERİ KARINCALAR WASHİNGTON ÜZERİNE YÜRÜYORLARDI...
STİF'LE VENÜS DÜŞMANININ UZAYDAKİ İSTASYONUNU PARÇALAMIŞLARDI. YERYÜZÜNDE İSE TANKLAR KARINCALARLA BİR TÜRLÜ BAŞA ÇIKAMIYORLARDI...
HAVA KUVVETLERİ, ÇABUK YARDIM GÖNDERİN!
ŞİMDİ GELİYOR!
WASHİNGTON ÜZERİNE!
UÇAKLAR KARINCALARA ALÇAKTAN SALDIRDILAR.
BİR TANESİ ÇOK ALÇALMIŞTI...
YERE ÇARPIP PARÇALANDI...
KARINCALAR TEKRAR SALDIRIYA GEÇMİŞLERDİ...
ÖTE YANDAN ATEŞTOP UZAY GÖREVİNDEN DÖNMÜŞ, UZAYKENT'E İNİYORDU...

UMUT YOK, STİF. YERYÜZÜNDE MİLYARLARCA KARINCA VAR. NASIL BAŞA ÇIKARIZ ?
MERMİYLE, BOMBAYLA OLMAZ ELBETTE. BAŞKA BİR YOL BULMALISIN, MAT !
BULDUM BİLE ! NE ZAMANDIR DÜŞÜNÜYORDUM.. ŞİMDİ İYİCE AKLIM YATTI...
NEDİR O ?
NEW YORK'TA, WASHINGTON'DA HAYVANLAR DEVLEŞTİ DE BURADA NİYE DEVLEŞMEDİLER ?
GERÇEKTEN DE ÖYLE.. PEKİ NEDEN, MAT ?
ÇÜNKÜ UZAYKENT'TE ÜSTÜN GÜÇTE RADYO DALGALARI KULLANIYORUZ. DÜŞMANIN HAYVANLARI DEVLEŞTİRMESİNİ ETKİSİZ KILAN DA BU...
ÖYLEYSE NE BEKLİYORUZ ? HEMEN İŞE GİRİŞELİM, MAT !
TAMAM, STİF... İLK ÖNCE UYDULARIMIZI BİR ARAYA TOPLAYIP SIRAYA DİZELİM...
BÜTÜN UYDULAR TOPLANIN !
YÜKSEK GÜÇTE IŞINLARI AÇIN !
BU İKİ EMİR SANİYEDE YERİNE GELMİŞ, UYDULAR SIRAYA DİZİLEREK ATEŞ AÇMIŞLARDI...
İŞTE, TAMAM.
12
BİZ DE BURADAN İLERLEMELERİNİ ÖNLEBİZ.
AZ SONRA.
YÜKSEK GÜÇTE RADYO DALGALARI KARINCALARI YENİDEN ESKİ BÜYÜKLÜKLERİNE İNDİRMİŞ, KÜÇÜLEN KARINCALAR KAÇIŞMAYA BAŞLAMIŞLARDI...
YAŞASIN ! BİLİMİN ZAFERİDİR BU ! KAZANDIK KAZANDIK !
STİF MAT'I TEBRİK ETTİ...
BU ESER SENİN PROFESÖR. EN BÜYÜK BAŞARIN...
UMARIM Kİ BUNDAN SONRAKİ GÖREVİMİZDE DE BÖYLE ÜSTÜN BAŞARILAR KAZANIRIZ, STİF...

010 -Kuzey Seferi

1
2068 YILININ OCAK AYINDA BİR GÜN DÜNYA DEVLETLERİ BİRLİĞİNİN BÜYÜK OKYANUS'TAKİ ELLİOT ADASI ÜSSÜ ARAŞTIRMA MERKEZİ ANLAŞILMAZ BİR SALDIRIYA UĞRADI...
BÜTÜN YAPILAR YANIYOR, YIKILIYORDU...
ORTALIĞI KORKUNÇ ALEVLER KAPLAMIŞTI...
OLAY UZAYKENT'TE DUYULUNCA HERKES TELAŞLANDI. STİF ZODYAK TA BUNLAR ARASINDAYDI...
NE OLUYOR, KOMUTANIM? BU GÖRÜNMEZ DÜŞMAN DA KİM ACABA?
İLK ARAŞTIRMALARA GÖRE BEREZNİK'İN IŞİ BU!..
BU HABER BÜTÜN YÖNETİCİLERİ HEM ŞAŞIRTMIŞ HEM KIZDIRMIŞTI...
DÜNYA BİRLİĞİNE GİRMEYEN BU DEVLETE BİR DERS VERMELİYİZ!
ÇABUK OLALIM!.. BAŞKA YERLERE SALDIRMADAN...
BİR DAKİKA BAYLAR... KARARIMIZI SOĞUK KANLILIKLA VERELİM. DÜŞMANIMIZI KÜÇÜMSEMEMELİYİZ!
OLAY GENİŞLİYOR...
GİZLİ ARAŞTIRMA MERKEZLERİNDEN 6 SI DAHA YERLE BİR EDİLDİ!..
ÇABUK SAVAŞ AÇALIM BAŞKAN! BOŞUNA VAKİT KAYBETMİYELİM!..

BAŞKANIN BEZERNİK'E KARŞI SAVAŞ AÇMAKTAN ÇEKİNDİĞİNİ GÖRÜNCE STİF ZODYAK BİR TEKLİFTE BULUNDU.
BARIŞI KORUMAK İSTEDİĞİMİZİ GÖSTERMEK İÇİN, İLK ÖNCE BEZERNİK'LE GÖRÜŞELİM...
ÖTE YANDAN, DURUM BEZERNİK'TE DE AYNIYDI.
BORİS, BU NE, KİMİN İŞİ BU?
BİR SABOTAJ OLACAK! ÇABUK HABER VER!
BEZERNİK'TE DE ARAŞTIRMA MERKEZLERİ HAVAYA UÇMAKTAYDI. BÜTÜN MEMLEKET AYAĞA KALKMIŞTI!..
BAŞKOMUTANA GÖRE BATILILAR BÜYÜK BİR SALDIRIYA HAZIRLANIYORLAR!
BU SIRADA İKİ BAŞKAN TELEFONLA KONUŞUYORLARDI...
SALDIRINIZIN NEDENİNİ AÇIKLAYIN BAŞKAN VASSOV!
SALDIRIYA GEÇEN SİZSİNİZ. BİZE SUÇU YÜKLEMEYE KALKMAYIN!..
İKİ BAŞKAN DA ŞAŞIRMIŞTI...
SİZİN ARAŞTIRMA MERKEZLERİ...
EVET, BİR ÇOĞU SALDIRIYA UĞRADI VE HAVAYA UÇURULDU!..
DÜNYA BAŞKANI SENATO TOPLANTISINA DÖNDÜ.
BEZERNİK'İN BAŞKANI DA BİZİM GİBİ ŞAŞKINLIK İÇİNDE. DOĞRU KONUŞTUĞUNA EMİNİM. SALDIRI BAŞKA BİR KAYNAKTAN GELMİŞ OLACAK!..
İŞ BİZE DÜŞTÜ STİF. GİZLİ DÜŞMANI BULMALIYIZ...
EVET, ATEŞTOP İÇİN YENİ BİR SEFER GÖRÜNDÜ KOMUTANIM...
ERTESİ SABAH, ŞAFAKTA...
BEZERNİK'TEN BAŞKA DÜNYA BİRLİĞİNE GİRMEMİŞ BİR TEK DEVLET VAR Kİ, O DA ÇOK KÜÇÜK!..
ONDAN BÖYLE ŞEY BEKLENMEZ!
BU SIRADA...
ATEŞTOP TAYFASI TOPLANTI SALONUNA!..
YENİ BİR HABER VAR GALİBA... ÇABUK GİDELİM!
STİF ZODYAK'LA ARKADAŞLARI TOPLANTI SALONUNDA PROFESÖR HALGOD'LA KARŞILAŞTILAR...
PROFESÖR HAVAYA UÇAN MERKEZDE YAPTIĞI İNCELEMELERDE BİR İPUCU BULMUŞ.
EVET... SALDIRI GÖRÜNMEZ IŞINLARLA DEĞİL UFAK FÜZELERLE...
...YAPILIYOR. FÜZELERİN MADENİ DE YERYÜZÜ MADENLERİNDEN DEĞİL!
SÖZÜN KISASI, UZAYDAN GELEN BİR SALDIRI KARŞISINDAYIZ, STİF!
PROFESÖR HALGOD BULDUĞU FÜZE PARÇASINI GÖSTERDİ. BUNUN YERYÜZÜNDE BULUNMAYAN BİR MADENDEN YAPILMIŞ OLDUĞUNU ANLATTI.
İŞİN ANLAŞILMAZ YANI ŞU Kİ BU FÜZELERİ YERYÜZÜNE GELİNCEYE KADAR GÖREMİYORUZ.
OLUR ŞEY DEĞİL! DÜŞMANIMIZI TANIMAK İSTERDİM!..
DÜŞMAN GÜNEŞ SİSTEMİ İÇİNDE Mİ, ACABA? YOKSA...

2
YERYÜZÜNE YAĞAN FÜZELER ARAŞTIRMA MERKEZLERİNİ HAVAYA UÇURUYORDU. PROFESÖR HALGOD BU FÜZELERİN UZAYDAN GELDİĞİNİ SÖYLEYİNCE ATEŞTOP GİZLİ DÜŞMANI BULMA GÖREVİNİ ÜZERİNE ALDI...
ATEŞTOP'U BÜYÜK BİR GÖREV BEKLİYOR. DÜŞMANIN UZAYDA BİR YERDE OLDUĞU MALUM AMA, GÜNEŞ SİSTEMİNİN DIŞINDA DA OLABİLİR!
ATEŞTOP HAVALANDI...
UZUN YOLCULUK BAŞLAMIŞTI...
BU FÜZE PARÇASINI NİÇİN ALDIN, MAT?
PROFESÖR HALGOD'UN SÖZLERİNE İNANMADIM DA ONDAN, VENUS! BİR TUHAF BAKIYORDU...
YARIM SAAT SONRA...
YANILMAMIŞIM! ÇABUK STİF'E SÖYLE, YERYÜZÜNE İNECEĞİZ. BUNDA BAŞKA BİR İŞ VAR!..
UZAYKENT'E İNDİLER.
BU DA NE DEMEK? NİYE GERİ DÖNDÜNÜZ, STİF? KİMDEN EMİR ALDINIZ Kİ?
YAPTIĞIN KEŞFİ ANLAT KOMUTANA, MAT!..
BU FÜZE BOGUS DENİLEN BİR MADDEDEN YAPILMIŞ. BU DA YERYÜZÜNDEKİ MADENLERİN KARIŞIMINDAN ELDE EDİLEBİLİR...
PROFESÖR MAT'IN SÖZLERİ BAŞKOMUTANI ÇOK ŞAŞIRTMIŞTI. PROFESÖR HALGOD MU YANILIYORDU, YOKSA MAT MI? HER İKİSİ DE UZMAN OLDUKLARINA GÖRE HANGİSİNE İNANMAK GEREKİYORDU?
BUNU HALGOD'UN BİLMEMESİNE İMKÂN YOK, KOMUTANIM. BENCE O YANILMIYOR BİZİ YANILTMAK İSTİYOR!
YANİ YALAN MI SÖYLÜYOR?
TAMAM! YALAN SÖYLÜYOR. BUNUN NEDENİNİ BULMAK BİZE DÜŞÜYOR!
İNANILACAK ŞEY DEĞİL, ARAMIZDAN BİR BİLGİN BİZE BÖYLE OYUN OYNASIN!..

BU KORKUNÇ BİLMECEYİ ÇÖZÜNCEYE KADAR KİMSE BİRŞEY BİLMESİN. HALGOD'U BULALIM ÖNCE!
EVET, İŞİN DÜĞÜM NOKTASI O!..
PROFESÖR HALGOD KUZEY AMERİKA'DAKİ ARAŞTIRMA MERKEZİNE DÖNMÜŞTÜ.
İŞTE, KARLI DAĞLAR... HEPSİ DE HALGOD GİBİ SOĞUK!..
GEREKİRSE BİZ ONU ÖYLE ISITIRIZ Kİ, TER DÖKMEYE BAŞLAR!
ATEŞTOP HAVADAN GÖZLEME BAŞLAMIŞTI...
İŞTE HALGOD'UN ÜSSÜ.
ŞU DÜZLÜĞE İNEBİLİRİZ SANIRIM!
BU SIRADA HALGOD'UN ÇALIŞMA ODASINDA...
İKİ GÜN İÇİN BİR YERE GİDİYORUM, MISS WATSON...
PEKİ EFENDİM.
GÜNAYDIN PROFESÖR. NEREYE GİDİYORSUNUZ?
ŞEY... WASHINGTON'A...
HALGOD'UN TEK KİŞİLİK UÇAĞI ÖNCE GÜNEYE GİTTİ, SONRA YÖN DEĞİŞTİRDİ...
ATLAS OKYANUSUNA DOĞRU UÇMAYA BAŞLADI.
ÇABUK ARKASINA DÜŞELİM!
GENE YÖN DEĞİŞTİRDİ. NEREYE GİTTİĞİNİ ANLAR GİBİYİM...
KUZEY KUTBUNA DOĞRU GİDİYOR, STİF!
HALGOD'UN UÇAĞI, KAYAKLARINI İNDİRİP BUZLARIN ÜSTÜNE KONDU.
İŞ GİTTİKÇE ANLAŞILMAZ BİR HAL ALIYORDU...
HALGOD BEREZNİK HESABINA ÇALIŞAN BİR CASUS BENCE... HAVADAN AYIMIZI GÖZETLİYELİM!
ÇOK BEKLEMEDİLER.
XL5
İŞTE BİR BEREZNİK UÇAĞI BİZE DOĞRU GELİYOR!

3 ATEŞTOP, PROFESÖR HALGOD'U TAKİP EDEREK KUZEY KUTBUNA KADAR GİTTİ. BU SIRADA BİR BEREZNİK UÇAĞI GÖRÜNDÜ.
KAÇALIM, BİZİ GÖRMESİN!
YABANCI UÇAK BİRDEN DÖNÜP KAÇMAYA BAŞLADI...
O DA GÖRÜNMEK İSTEMİYOR. HALGOD'UN SUÇ ORTAĞI!..
STİF UÇAĞIN HALGOD'A GÖNDERDİĞİ TELSİZİ DİNLİYORDU...
GÖZETLENİYORSUN, HALGOD. ATEŞTOP BULUTLARIN ÜSTÜNDE!..
NE?!
O HALDE KAÇMAYALIM, ONLARI KOVALAYALIM!
HEMEN YERE İNİN, YOKSA HAVAYA UÇURURUZ!
BEREZNIK UÇAĞI EMRE İTAAT ETTİ.
XL5
İŞTE BİLMECENİN İKİ BİLİNMEZİ KARŞIMIZDA. İNİP BU İŞİ ÇÖZÜMLEYELİM!
HALGOD ATEŞTOP'A YAKLAŞTI...
OYUN BİTTİ, STİF. SİZİNLE ANLAŞABİLİRİZ ARTIK!..
BU GÖRDÜĞÜNÜZ, DOKTOR KEVENSKIY'LE ÇALIŞIYORUZ. AMA BEREZNİK HESABINA DEĞİL, DÜNYA'YI BİRLEŞTİRMEK İÇİN...
DÜNYA'YI BİRLEŞTİRMEK Mİ? ANLAMADIM, NASIL?
BİR OYUN DÜZENLEDİK. FÜZELERİN UZAYDAN GELDİĞİNİ DÜŞÜNEREK HER İKİ DEVLET BİRLEŞECEK BARIŞ KURULACAKTI.
BU SÖZLER ÜZERİNE STİF ŞAŞIRMIŞTI. KONEVSKIY İSE DÜŞÜNÜYORDU...
KENDİNİ KURTARMAK İÇİN GÜZEL BAHANE. APTAL, BİZİM HÜKÜMET HESABINA ÇALIŞTIĞININ FARKINDA DEĞİL.

PROFESÖR HALGOD ARAŞTIRMA MERKEZLERİNİ HAVAYA UÇURAN FÜZELERİN UZAYDAN GELDİĞİ KANISINI VEREREK BEREZNİK DEVLETİYLE DÜNYA DEVLETLERİNİ BİRLEŞTİRMEK İSTEDİĞİNİ SÖYLÜYORDU. BU İŞTE DÜŞMANA ALET OLDUĞUNUN FARKINDA DEĞİLDİ.
BU İŞE İYİ NİYETLE GİRİŞTİĞİNE İNANSAM BİLE, SENİ YAKALAYIP SENATO ÖNÜNE ÇIKARMAK ZORUNDAYIM, HALGOD!
HAKKIN VAR STİF ZODYAK, DELİLİK ETTİM!
SANA GELİNCE KONEVSKİY, MEMLEKETİNE DÖN. SENİN DURUMUN BİZİ İLGİLENDİRMEZ!
DOĞRU ALBAYIM.
ATEŞTOP, HALGOD'U UZAYKENT'E GÖTÜRMEK İÇİN HAVALANDI.
XL5
KONEVSKİY YALNIZ KALIR KALMAZ:
BENİ HEMEN BAŞKANA BAĞLAYIN. ÇOK ÖNEMLİ BİR HABERİM VAR!..
NE DİYORSUN? HALGOD STİF'İN ELİNE Mİ GEÇTİ? BÜTÜN TASARLADIKLARIMIZ ALT ÜST OLACAK. BUNA FIRSAT VERMİYELİM!
PEKİ BAŞKANIM... NE EMREDERSİNİZ?
BU DURUM ÜZERİNE BEREZNİK BAŞKANI ATEŞTOP'UN DURDURULMASINI EMRETTİ...
TUHAF ŞEY, YERİMİZE MIHLANMIŞ GİBİYİZ. MANYETİK BİR ALANA MI GİRDİK?
ATEŞTOP YERE İNMEK ZORUNDA KALDI.
NÖBETÇİLER ATEŞTOP'A YAKLAŞTILAR.
ÜNLÜ ALBAY STİF ZODYAK'LA TANIŞMAK NE ŞEREF!
BİZ DE CASUSUNUZ HALGOD'U YAKALAMAKLA ŞEREF DUYDUK.
HAH-HA! BİZ ONU ANCAK SIRLARINIZI ELDE ETMEK İÇİN OYUNCAK GİBİ KULLANDIK!
DEMEK ASIL MAKSADINIZ SİNSİ BİR SALDIRIYDI...
HEP BERABER GENEL KARARGÂHA GİRDİLER.
EVET, TASARLADIKLARIMIZ BOZULDU AMA BAŞKAN BİRŞEY DÜŞÜNÜR ELBET!..
BEREZNİK BAŞKANI TELEVİZYONDA GÖRÜNDÜ...
UZAYKENT'E BİR TELSİZ GÖNDERİN VE ATEŞTOP'UN PARÇALANDIĞINI BİLDİRİN!

4
ATEŞTOP'U ELE GEÇİREN BEREZNİK'LİLER YENİ BİR ŞEY TASARLAMIŞLARDI
ATEŞTOP'A KENDİ ADAMLARIMIZI YERLEŞTİRİP UZAYKENT'E ZAHMETSİZCE GİRECEĞİZ!..
BİRŞEY YAPALIM, BU İŞE SEYİRCİ Mİ KALACAĞIZ, STİF!
NE YAPABİLİRİZ Kİ? BU SEFER FENA KAPANA SIKIŞTIK, VENÜS!
YAPMA HALGOD!
HALGOD ATEŞ ETTİ..
PROFESÖR BİR OYUNA GELDİĞİNİ ANLAMIŞ, KENDİSİNİ ALDATANLARA SİLAH ÇEKMİŞTİ.
SONRA
AAAH!
YAZIK, ÖLDÜ.
USLU DURMAZSANIZ SİZİN DE SONUNUZ BUDUR!
HADİ YÜRÜYÜN BAKALIM!
ZİNDANA ATILDILAR, DEMİR KAPILAR KAPANDI...
NE DERSİN, MAT?
HİÇBİR ŞEY DÜŞÜNEMİYORUM, STİF. EN ÇOK ATEŞTOP'UN YABANCILARIN ELİNE DÜŞMESİNE YANIYORUM
DIŞARDA KORKUNÇ FÜZELER ATEŞTOP'A YERLEŞTİRİLİYORDU..

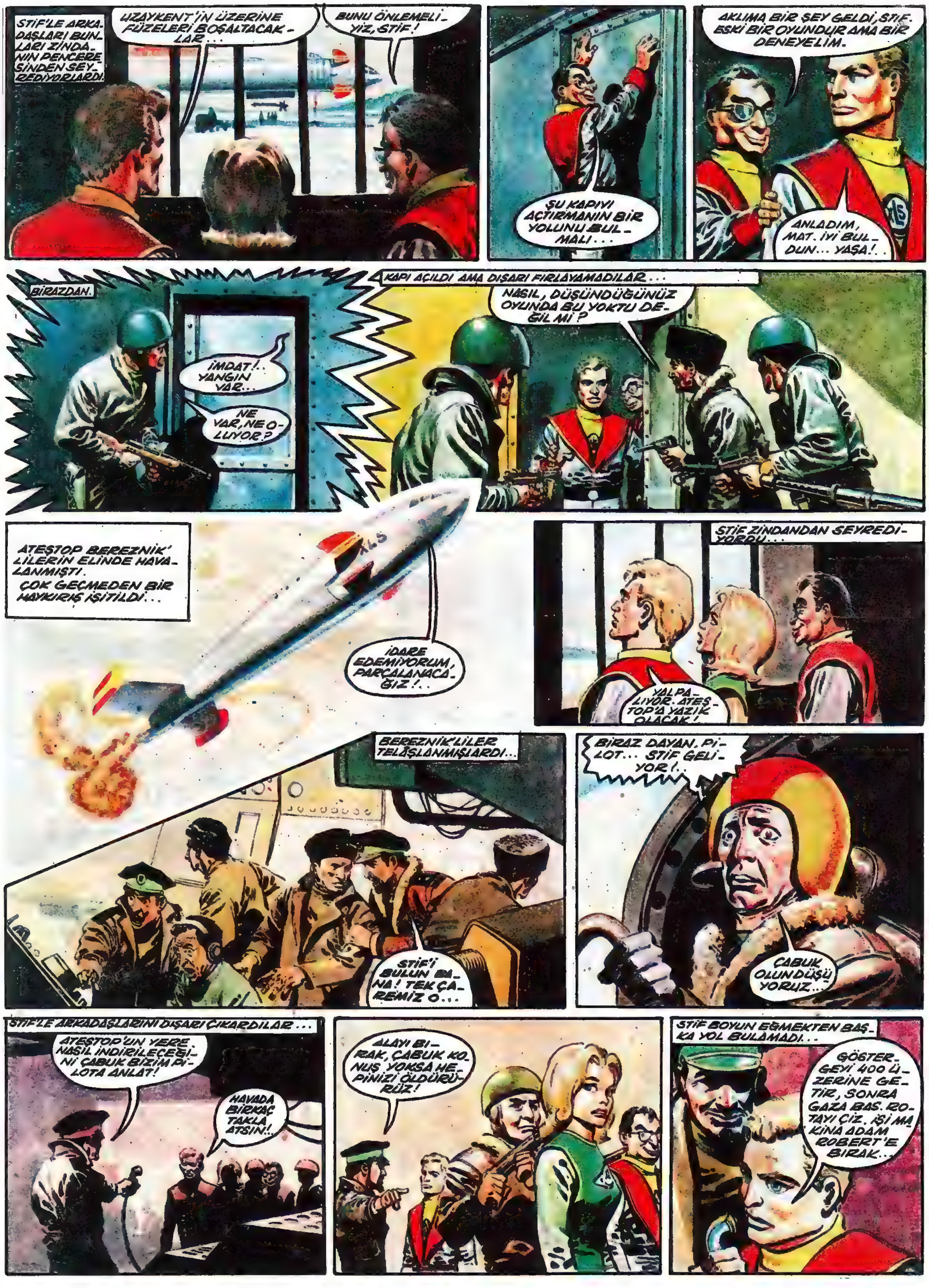

STIF'LE ARKADAŞLARI BUNLARI ZINDANIN PENCERESINDEN SEYREDIYORLARDI.
UZAYKENT'İN ÜZERİNE FÜZELERİ BOŞALTACAKLAR...
BUNU ÖNLEMELİYİZ, STIF!
ŞU KAPIYI AÇTIRMANIN BIR YOLUNU BULMALI...
AKLIMA BİR ŞEY GELDİ, STIF. ESKİ BİR OYUNDUR AMA BİR DENEYELİM.
ANLADIM, MAT. İYİ BULDUN... YAŞA!..
BIRAZDAN.
İMDAT!.. YANGIN VAR...
NE VAR, NE OLUYOR?
KAPI AÇILDI AMA DIŞARI FIRLAYAMADILAR...
NASIL, DÜŞÜNDÜĞÜNÜZ OYUNDA BU YOKTU DEĞİL Mİ?
ATEŞTOP BEREZNIK'LILERIN ELINDE HAVALANMIŞTI. ÇOK GEÇMEDEN BIR HAYKIRIŞ İŞİTİLDİ...
İDARE EDEMIYORUM, PARÇALANACAĞIZ!..
STIF ZINDANDAN SEYREDIYORDU...
YALPALIYOR. ATEŞTOP'A YAZIK OLACAK!
BEREZNIK'LILER TELÂŞLANMIŞLARDI...
STIF'İ BULUN BANA! TEK ÇAREMİZ O...
BIRAZ DAYAN, PILOT... STIF GELIYOR!..
ÇABUK OLUN DÜŞÜYORUZ...
STIF'LE ARKADAŞLARINI DIŞARI ÇIKARDILAR...
ATEŞTOP'UN YERE NASIL İNDİRİLECEĞİNİ ÇABUK BİZİM PİLOTA ANLAT!
HAVADA BIRKAÇ TAKLA ATSIN!..
ALAYI BIRAK, ÇABUK KONUŞ YOKSA HEPİNİZİ ÖLDÜRÜRÜZ!
STIF BOYUN EĞMEKTEN BAŞKA YOL BULAMADI...
GÖSTERGEYİ 400 ÜZERİNE GETİR, SONRA GAZA BAS. ROTAYI ÇİZ. İŞİ MAKİNA ADAM ROBERT'E BIRAK...

(5) STIF TUTSAK OLDUĞU HALDE ATEŞTOP'U HAVALANDIRDI
VENÜS'LE MAT İSE BU SIRADA SİLAH TEHDİDİ ALTINDAYDILAR...
BİR YOLUNU BULUP BURADAN KURTULMAYA BAKMALIYIZ, VENÜS
KES ŞU FISILTIYI!..
STIF ATEŞTOP'U BİRDEN DÖNDÜRDÜ...
BÖYLECE ARKADAŞLARINI SELÂMLAMIŞTI
ONLARI UNUTMADIĞIMI BİLMELERİNİ İSTERİM...
MAT BİRDEN YERİNDEN FIRLADI...
NE O?
İŞTE BUNA YUMRUK DERLER. AL BİR DAHA!
YERDEN TELSİZLE VERİLEN HABERİ STIF DE İŞİTTİ...
TUTSAKLAR KAÇTILAR KOMUTANIM!..
ŞİMDİ İŞ BANA DÜŞÜYOR DEMEKTİR!..
STIF ATEŞTOP'U BİRDEN ALÇALTMAYA BAŞLADI...
UZAY GEMİSİ BURUN AŞAĞI İNİYORDU...

ATEŞTOP ALÇALIYORDU.
HEY, PİLOT. GEMİYİ NİÇİN ALÇALTTIN?
BU GİBİ OYUNLARI BİZ SEVMEYİZ, ANLAŞILDI MI? GİZLİ BİR DÜŞÜNCEN VARSA ŞUNU BİL Kİ...
...ELİMİZDE TUTSAKSIN. GEMİYİ EN SON HIZIYLA UZAYKENT'E SÜRE ÇEKSİN. BAS GAZA!
STİF BEREZNİK'Lİ KOMUTANIN SÖYLEDİKLERİNİ DİNLER GİBİ YAPARAK VAKİT KAZANMIŞTI... ATEŞTOP ARTIK YERE İNMEK ÜZEREYDİ...
BİR DAKİKA SONRA NELER OLACAĞINI GÖRÜRSÜN!
STİF BİRDEN ATEŞTOP'A ÖYLE BİR MANEVRA YAPTIRDI Kİ...
NASILMIŞ? BİZİM ATEŞTOP TEKİN DEĞİLDİR!..
AAHH!..
ŞÖYLE BİR DÖNÜP ARKADAŞLARI ARAYAYIM BAKAYIM.
BU SIRADA GÖZÜNE BİR ALEV İLİŞTİ...
İŞTE ATEŞ YAKIP BANA İŞARET VERİYORLAR.
BİR DAKİKA SONRA...
HADİ, SEN AŞAĞI BAKALIM. BURAYA BİZİM ARKADAŞLARI ALACAĞIM.
YENİDEN BULUŞMUŞLARDI.
EVET, BULUŞTUK AMA ARAMIZDA YABANCILAR DA VAR!..
BEREZNİK'İN BOMBALARI, DEĞİL Mİ?
EN İYİSİ BUNLARI SAHİPLERİNİN KAFALARINA YAĞDIRALIM!
KİME NİYET, KİME KISMET DİYE BUNA DERLER!..

011 - Cinler Ülkesi

(1) ASTRA'NIN BAŞKENTİ KAPLAND...
ASTRA'NIN BAŞKAN YARDIMCISI MİNUS ADAMLARIYLA KONUŞUYOR...
A, EVET, GÜNEŞ İMPARATORLUĞUYLA BARIŞ HALİNDEYİZ.
YALNIZ, ALTI AYA KADAR ASTRA SAMANYOLU'NU ALACAK!
HAYIR, GÜNEŞ İMPARATORLUĞUYLA BARIŞ ANTLAŞMAMIZ VAR. TASARINIZI KABUL ETMİYORUM. GİDİN!
ŞİMDİ?
BAŞKAN RAZI OLSUN OLMASIN... BU İŞİ YAPACAĞIZ!
BIRKAÇ GÜN SONRA, ASTRA-GÜNEŞ SINIRINDA...
ASTRA 4'TEN ATEŞTOP'A: MERHABA STİF. BEN KAPTAN, BİZE BUYURSANA.
HAYHAY, GELİYORUM.
STİF ASTRA UZAY GEMİSİNE GELDİ...
ÇOK ŞÜKÜR, GENE GÖRÜŞTÜK!
BİZİM UZAYKENT'E TATİL GEÇİRMEYE NE ZAMAN GELİYORSUN?
ATEŞTOP'TA
BİR ŞEY OLDU, BAK, VENÜS!
EVET, ASTRA GEMİSİ BİRDENBİRE ORTADAN KAYBOLDU! ÇABUK TELEVİZYONA BAKALIM!
HİÇBİR YERDE YOK, VENÜS! KORKARIM PARÇALANIP TOZ OLDU!..

STİF ASTRA GEMİSİNE GEÇTİKTEN BİRAZ SONRA GEMİNİN KAYBOLUŞUNA PROFESÖR MAT BİR TÜRLÜ AKIL ERDİREMİYORDU...
NE OLDU ACABA? KOCA GEMİ NASIL KAYBOLUR?
NEDENİNİ, NASILINI BİLMİYORUM AMA, KAYBOLDU İŞTE. GERÇEK BU!..
GERÇEKTE GEMİ DE STİF'DE KAYBOLMAMIŞLARDI. BAŞDÖNDÜRÜCÜ BİR HIZLA DÖNÜYORLARDI...
SONRA...
NE OLDU?
ANLIYAMADIM...
BİRDENBİRE BİR ÇEVRİNTİYE KAPILDIK!
TUHAF ŞEY... HERŞEYİ MİKROSKOPLA BAKIYORMUŞUM GİBİ GÖRÜYORUM... BÖYLE BİR ŞEY ŞİMDİYE KADAR HİÇ BAŞIMA GELMEMİŞTİ...
TELEVİZYONA BAKALIM..
KAPTAN!.. TELEVİZYON... OLUR ŞEY DEĞİL!
XL5
L5
YA DA BİZ BİRER MİKROP KADAR KÜÇÜLDÜK!
ATEŞTOP BU... AMA NE KADAR BÜYÜMÜŞ!
ASTRA'YA DÖNELİM, KAPTAN. BURADA KİMDEN YARDIM İSTEYEBİLİRİZ Kİ?
BAK, MAT. BİR ASTRA GEMİSİ GÖZÜKTÜ.
BU KADAR KÜÇÜK GÖRÜNDÜĞÜNE GÖRE ÇOK UZAKTA OLMALI...
ÖYLE BİLE OLSA BELKİ STİF'İN BİNDİĞİ GEMİDİR.
ATEŞTOP YAKLAŞINCA...
AAAH! YANIYORUM!

2
STİF BİR ASTRA GEMİSİNDEN GELEN ÇAĞIRI ÜZERİNE ORAYA GİDİNCE GEMİ DE İÇİNDEKİLER DE BİRDENBİRE KÜÇÜLÜVERMİŞLERDİ...
YANIYORUZ!
ATEŞTOP'UN ÇEKİMİNE KAPILDIK!.. GERİ...
HIZLA ATEŞTOP'A DOĞRU GELİYORLARDI...
VE...
KORKUNÇ BİR ŞANGIRTI KOPTU. VENÜS ŞAŞIRMIŞTI...
BİR ÇARPIŞMA OLDU!
KENDİ KENDİNE ONARMA DÜZENİNİ İŞLET, VENÜS. BEN GİDİP BİR BAKAYIM.
ÖN CAM HEMEN ONARILMIŞTI...
ÇARPAN BİR GÖKTAŞI MIYDI ACABA?
OLABİLİR... GÖRÜNÜRDE BİR ŞEY YOK AMA BELKİ ÇOK UFAKTIR.
BAK, MAT!
OLUR ŞEY DEĞİL, VENÜS! İNANAMIYORUM!
EVET, BENİM, MAT. ÖYLE ŞAŞKIN ŞAŞKIN DURMA. BİR ŞEY YAP!

STİF'İN BİNDİĞİ ASTRA GEMİSİ, MAT'IN AVUCUNDA BİR LEBLEBİ TANESİ GİBİ DURUYORDU, STİF DE TOPLU İĞNE BAŞI KADARDI...
BU NE HAL, STİF?
ÇABUK ASTRA'YA GİDELİM! BİZİ BÖYLE CİNE ÇEVİREN GÜÇ BENCE ORADAN GELDİ...
KAPLAND'A DOĞRU...
AZ SONRA...
NASIL ANLATACAĞIMI BİLMİYORUM, AMA...
BEN BİLİYORUM. BU İŞİ KRİN'LE KLO YAPTI. İCATLARINI DESTEKLEMEDİĞİMİZ İÇİN...
İŞTE ONLARIN ÜSSÜ GÖKTAŞI 9 DA...
BU İŞİ SİZ BİZE BIRAKIN, ONLARI YOLA GETİRİRİZ BİZ, PROFESÖR...
EMİR VERİLDİ...
ÜSTE:
BİZE DOĞRU GELİYORLAR, KRİN!..
GELECEKLERİ VARSA GÖRECEKLERİ DE VAR... HEPSİNİ CİNE ÇEVİRİRİZ!
UZAKLIK 7 BİN KİLOMETRE. KIZIL IŞINI AÇ! SON HIZLA, ATEŞ!
ATEEŞŞŞ!
GERİ DÖNELİM...
GEÇ KALDIK. KÜÇÜLÜYORUZ...

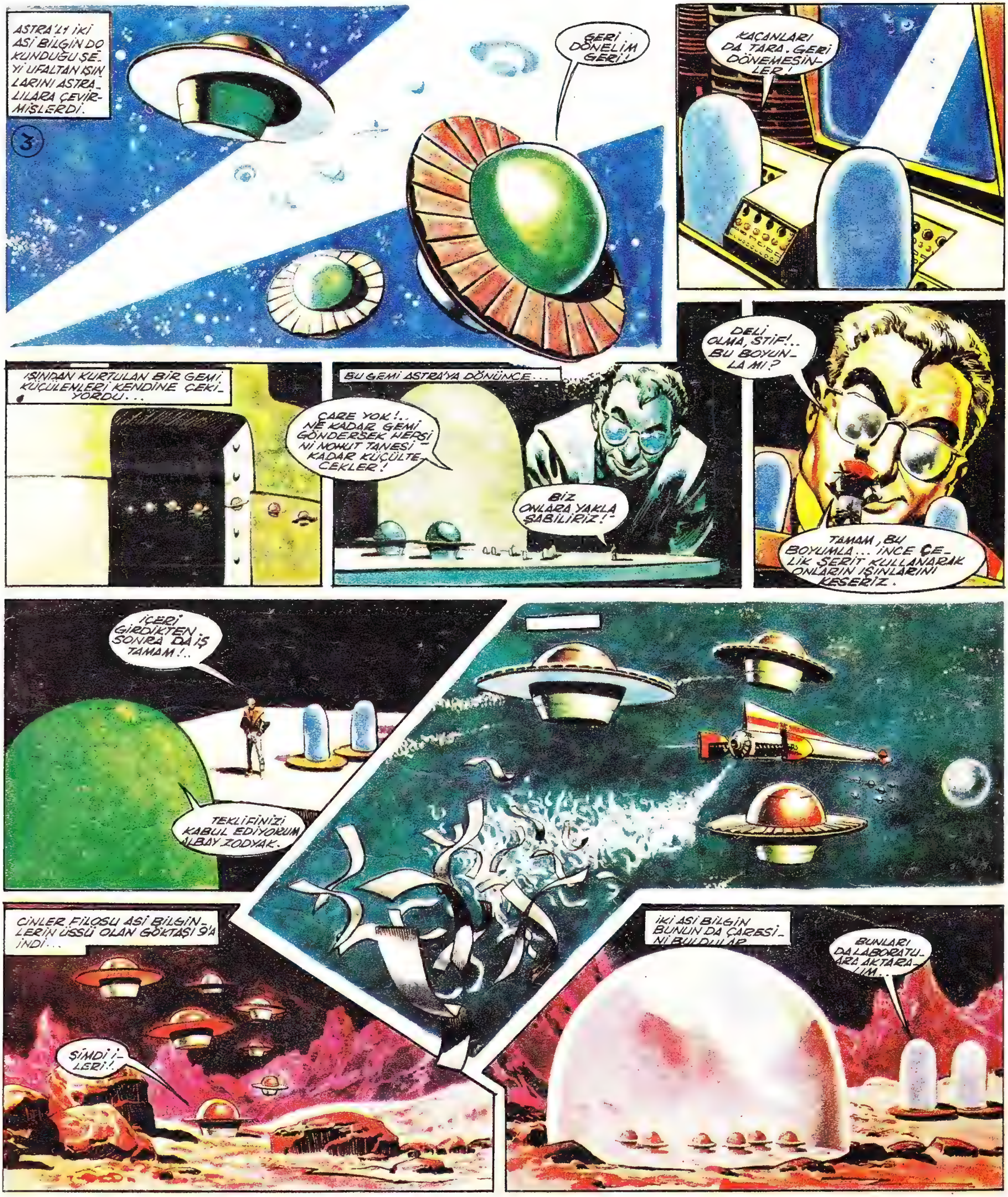
ASTRA'LI İKİ ASİ BİLGİN DOKUNDUĞU ŞEYİ UFALTAN IŞINLARINI ASTRALILARA ÇEVİRMİŞLERDİ.
3
GERİ DÖNELİM GERİ!
KAÇANLARI DA TARA. GERİ DÖNEMESİNLER!
IŞINDAN KURTULAN BİR GEMİ KÜÇÜLENLERİ KENDİNE ÇEKİYORDU...
BU GEMİ ASTRA'YA DÖNÜNCE...
ÇARE YOK!.. NE KADAR GEMİ GÖNDERSEK HERSİNİ NOHUT TANESİ KADAR KÜÇÜLTECEKLER!
BİZ ONLARA YAKLAŞABİLİRİZ!
DELİ OLMA, STİF!.. BU BOYUNLA MI?
TAMAM, BU BOYUMLA... İNCE ÇELİK ŞERİT KULLANARAK ONLARIN IŞINLARINI KESERİZ.
İÇERİ GİRDİKTEN SONRA DA İŞ TAMAM!..
TEKLİFİNİZİ KABUL EDİYORUM ALBAY ZODYAK.
CİNLER FİLOSU ASİ BİLGİNLERİN ÜSSÜ OLAN GÖKTAŞI 9'A İNDİ...
ŞİMDİ İLERİ!..
İKİ ASİ BİLGİN BUNUN DA ÇARESİNİ BULDULAR...
BUNLARI DA LABORATUARA AKTARALIM...

KAPAN YÜKSELDİ, LABORA TUARA GELDİ...
BİRAZ SONRA
İSTERLERSE ONLARA BİR ŞEHİR KURARIZ.
EVET... ASTRA'DAN YENİ GEMİLER GÖNDERİRLERSE ÇOK GEÇMEDEN BÜTÜN ASTRA'LILARI BURADA TOPLIYACAĞIZ.
KUBBENİN İÇİNDE...
BURADAN KURTULUŞ YOK, STİF.
BENCE PEKALÂ VAR. BİZ KÜÇÜLDÜKÇE SİLÂHLARIMIZ DA KÜÇÜLDÜ. KUBBEYİ DELER ÇIKARIZ.
ÜÇ SANİYE SONRA:
EYVAH KUBBEYİ DELDİLER.
UFACIK UZAY GEMİLERİ HÜCUMA GEÇTİ...
BAŞA ÇIKAMIYACAĞIZ, STİF!
KORKMA KAPTAN. DAYAN BAŞARIRSIN.
KAPT'IN GEMİSİ HÜCUMA GEÇTİ...
BİLGİNLER DE KARŞILIK VERDİLER...
IŞIN İÇİNDE ÇEMBERERE GİRDİK!
FÜZELERİ YAĞDIR!
İŞTE, BENİM BÜTÜN FÜZELERİM BUNLAR...

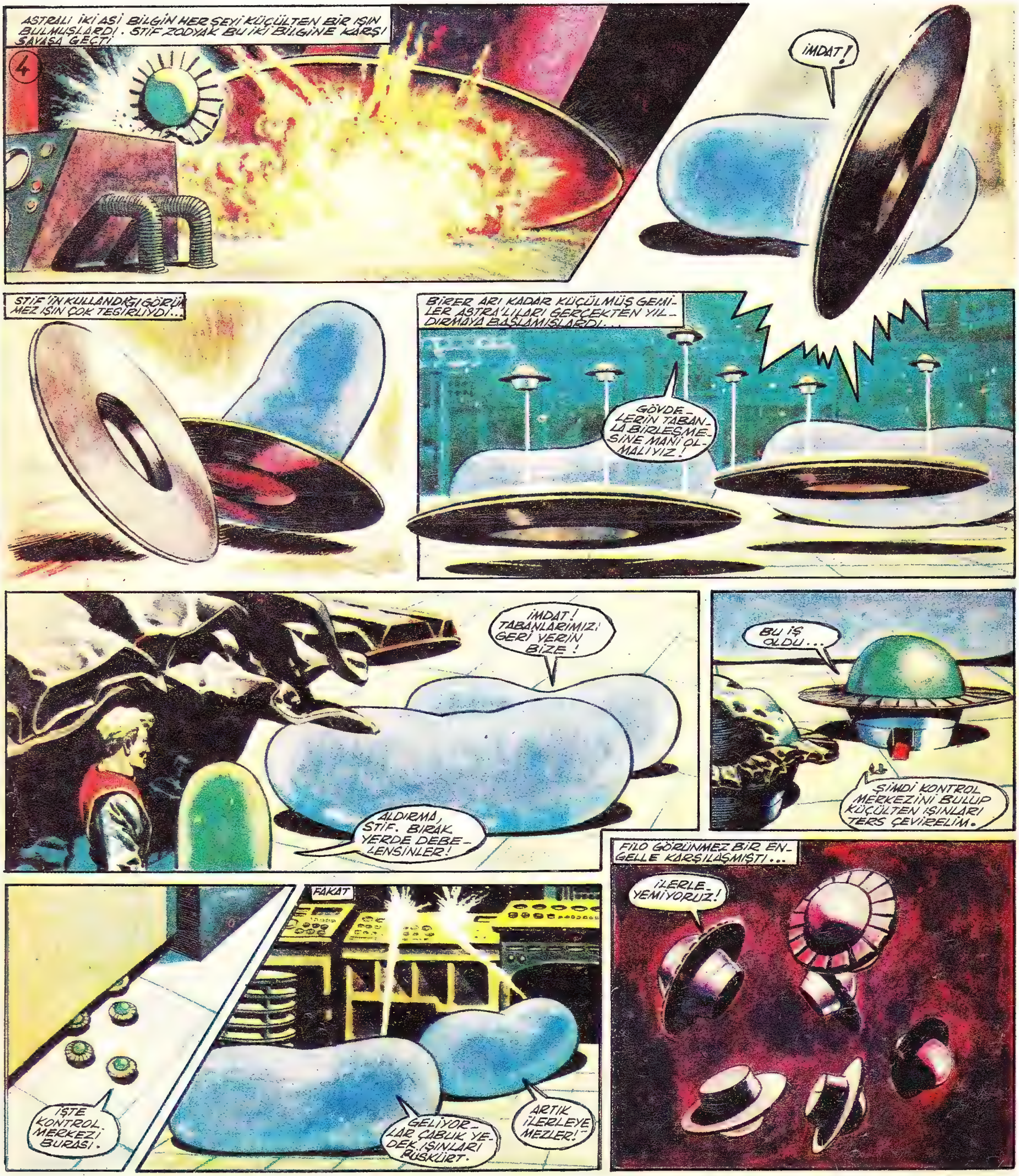
ASTRALI İKİ ASİ BİLGİN HER ŞEYİ KÜÇÜLTEN BİR IŞIN BULMUŞLARDI. STİF ZODYAK BU İKİ BİLGİNE KARŞI SAVAŞA GEÇTİ
4
İMDAT!
STİF'İN KULLANDIĞI GÖRÜNMEZ IŞIN ÇOK TESİRLİYDİ...
BİRER ARI KADAR KÜÇÜLMÜŞ GEMİLER ASTRA'LILARI GERÇEKTEN YILDIRMAYA BAŞLAMIŞLARDI...
GÖVDELERİN TABANLA BİRLEŞMESİNE MANİ OLMALIYIZ!
İMDAT! TABANLARIMIZI GERİ VERİN BİZE!
ALDIRMA, STİF. BIRAK YERDE DEBELENSİNLER!
BU İŞ OLDU...
ŞİMDİ KONTROL MERKEZİNİ BULUP KÜÇÜLTEN IŞINLARI TERS ÇEVİRELİM.
FİLO GÖRÜNMEZ BİR ENGELLE KARŞILAŞMIŞTI...
İLERLEYEMİYORUZ!
İŞTE KONTROL MERKEZİ BURASI.
FAKAT
GELİYORLAR ÇABUK YEDEK IŞINLARI PÜSKÜRT.
ARTIK İLERLEYEMEZLER!

STİF İLE ASTRALILAR KENDİLERİNİ KÜÇÜLTEN ASİ BİLGİNLERE KARŞI TAM ZAFER KAZANMAK ÜZEREYKEN GÖRÜNMEZ IŞINLARLA ALLAK BULLAK OLDULAR.
GEMİMİZ PARÇALANDI. ŞİMDİ NE YAPABİLİRİZ Kİ ALBAY ZODYAK?
SİZ BU İŞİ BANA BIRAKIN, DOSTLARIM. ÇARESİNE BAKARIM.
BÖYLECE
TÜNELİ AÇTIK.
İLERİ MARŞ!
İŞTE KONTROL MERKEZİNE GELDİK AMA İÇERİ GİRMEK O KADAR KOLAY DEĞİL. EN UFAK YAPI BİLE BİZE GÖRE ÇOK BÜYÜK.
BU SIRADA İKİ BİLGİN TABANSIZ KALDIKLARINDAN ZOR YÜRÜYORLARDI.
YÜRÜMEK NE ZORMUŞ?
NE YAPALIM, DEDELERİMİZ NASIL YÜRÜMÜŞLERSE BİZ DE ÖYLE YÜRÜYECEĞİZ.
İŞTE YİNE GÖRÜNDÜLER. AMA IŞIN MEKANİZMASINI ELLERİNE GEÇİREMEYECEKLER!

ASTRALILAR'LA STİF GİZLİ IŞIN KONTROL MERKEZİNE GİRMİŞLERDİ AMA
5
KONTROL AYGITLARINI ELLERİNE GEÇİRMEDEN ONLARI IŞIN ÇEMBERİ İÇİNE ALMALIYIZ.
BİR BİLMECE KUTUSU İÇİNE DÜŞTÜK!
BU BİLMECEYİ BİZ ÇÖZEMESEK DE ELEKTRONİK BEYİN ÇÖZER. ONA SORALIM!
ELEKTRONİK BEYİN ÇALIŞTI.
HER ŞEYİ KÜÇÜLTEN IŞIN GERİ ÇEVRİLEMEZ..........
EYVAH! HEP CÜCE Mİ KALACAĞIZ?
UMUT KESME KAPTAN!
KÜÇÜLTEN IŞINLARIN NASIL ÇALIŞTIĞINI SORUP ÖĞRENELİM...
LEVH-Y2 · BAĞLANTI :T15· KIRMIZI T16 SARI T19 KAHVERENGİ · T19 KIRMIZI...
E?
FORMÜLÜ TERS ÇEVİRİRSEK BELKİ DÜZELİRİZ.
DURUN! BOŞUNA VAKİT KAYBEDİYORSUNUZ.
SAKIN BİZE KARŞI GELMEYE KALKMAYIN.
NE OLUR?
TILSIMI ÖĞRENDİK. SİZİ CÜCE YAPARIZ.
STİF'İN ARKADAŞLARI SABIRSIZLANIYORDU.
HADİ ZODYAK... ÇABUK!

STİF YANLIŞ BİR KOLU ÇEKMİŞ... KORKUNÇ BİR PATLAMAYA YOL AÇMIŞTI...
BU SIRADA UZAYDA...
BİR PATLAMA OLDU, MAT. BUNA NE DERSİN?
ÇABUK ORAYA GİDELİM...
ÇOK ŞÜKÜR SAĞSIN, STİF!
NE YAPTIN?
BİLMİYORUM AMA İŞTE, KURTULDUM!
AZ SONRA UZAYKENT'TE
ATEŞTOP'TAN UZAYKENT'E...
STİF ZODYAK! BİZ SENİ ÖLDÜ SANIYORDUK!
BENDEN ÖYLE KOLAY KOLAY KURTULAMAZSINIZ, KOMUTAN.
ÇABUK GEL STİF. HEM RAPOR VERİRSİN HEM DE GÖRÜŞMÜŞ OLURUZ...

ATEŞTOP'TAN UZAYKENT'E : İKİ GÜNE KADAR DÜNYA'YA VARACAĞIZ...
6
SABIRSIZLIKLA BEKLİYORUZ!
BU SIRADA, GÜNEŞ SİSTEMİNİN ÖTEKİ UCUNDA...
UZAYA ÖLÜM SAÇAN GEMİNİN BU KADAR YAKINIMIZDA OLACAĞINI HİÇ SANMAZDIM.
AVCILAR HAZIR OLUN. İŞTE DÜŞMAN GÖRÜNDÜ.
NEDENİNİ BİLMEDEN ATEŞ EDECEK DEĞİLİZ. KAÇALIM, DAHA İYİ.
BU NE?
BİZE ATEŞ AÇTILAR, STİF!
DENİUM'LULAR BİZE NİYE ATEŞ AÇTILAR DURUPDURURKEN, MAT?
İKİ GÜN SONRA UZAYKENT'TE...
BAŞKANIN EMRİYLE TUTUKLUSUNUZ, ALBAY ZODYAK!
ŞAKA MI EDİYORSUNUZ, ARKADAŞLAR?
GÜZEL BİR KARŞILANIŞ DOĞRUSU...
SUÇUNUZ ŞU: 26 AĞUSTOS 2068 TARİHİNDE HİÇ BİR NEDEN YOKKEN DENİUM ÜLKESİNE KARŞI ATEŞ AÇMIŞSINIZ...
YALAN! TAM TERSİ. ONLAR BİZE ATEŞ AÇTILAR. BU İŞTE BİR YANLIŞLIK VAR KOMUTANIM!

BÖYLE BİR SUÇLAMA KARŞISINDA STİF'LE ARKADAŞLARI ÇOK ŞAŞIRMIŞLARDI.
YERİNDE RAHAT!
SORUMA KARŞILIK VER, ZODYAK!
DENIUM UZAY GEMİSİNE HİÇ BİR SEBEP YOKKEN NİÇİN ATEŞ ETTİNİZ?
BİZ ATEŞ AÇMADIK, KOMUTANIM! YALAN BU...
YALAN MI? PEKİ BU RESME NE DİYECEKSİN? İŞTE, BAK GEMİ NASIL PARÇALANMIŞ.
KOMUTANIM!..
NE VAR, TEĞMEN?
BAŞKAN TELEVİZYONDA SİZİ BEKLİYOR!
MESELE ANLAŞILDI KOMUTAN... STİF ZODYAK SUÇLU DEĞİL.
NASIL? SUÇLU DEĞİL Mİ?
EVET. DENIUM UZAY GEMİSİNİN PARÇALANMASINA YOL AÇAN OLAY, AŞİ ASTRALI BİLGİNLERİN ÜSSÜNÜN HAVAYA UÇURULMASIDIR.
STİF ZODYAK'TAN ANCAK BU OLAY ÜZERİNE BİR AÇIKLAMA İSTEYEBİLİRSİNİZ.
ŞİMDİ BU OLAYI AYDINLATIRIZ, BAŞKANIM!
EVET. BİLMECE ÇÖZÜLDÜ. BİZİ NOHUT TANESİ KADAR KÜÇÜLTEN IŞINLARIN MEKANİZMASINI TERS ÇEVİRİNCE...
ANLADIM. SİZ KURTULDUNUZ, DENIUM UZAY GEMİSİ PARÇALANDI...
ATEŞTOP DİNLENMEYE ÇEKİLMİŞTİ...
XL5

(Devamı var)